



Information für die Presse

Redaktion:
Frau Monika Nolte

Zeisigstraße 72
56075 Koblenz

Telefon. 0261 9523-723
mono@monotok.de

V.i.S.d.P.: Jens Naumann
Geschäftsführung

Eltville, 29.04.2019

Erweiterter Interaktionscheck für medatixx

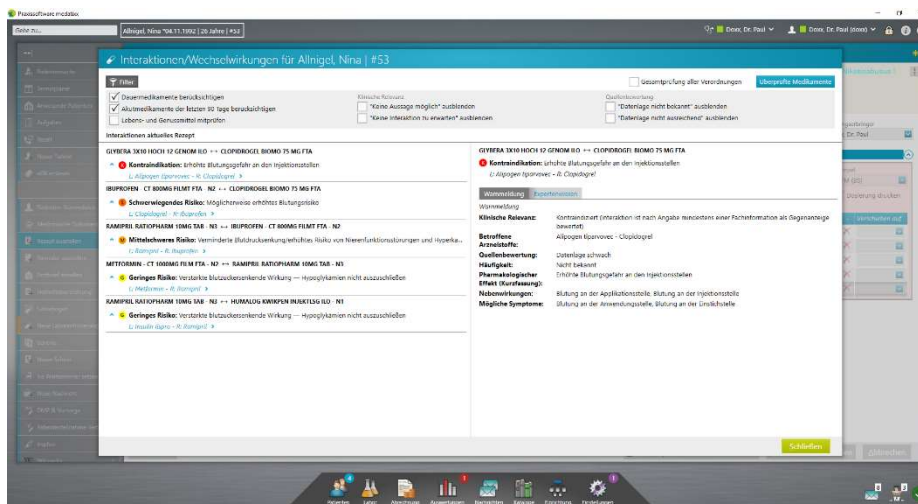

Im neu aufgelegten Interaktionscheck in medatixx sieht der Arzt auf den ersten Blick, ob es Wechselwirkungen zwischen Medikamenten gibt. (Bild: medatixx)

5

Der Interaktionscheck in der Praxissoftware medatixx wurde komplett überarbeitet und erweitert. Die verbesserte Darstellung mit Symbolen sowie das erweiterte Informationsangebot und eine verbesserte Darstellung der Ergebnisse unterstützen die Anwender in einer sehr guten Geschwindigkeit bei der Prüfung, ob es Wechselwirkungen von Medikamenten gibt. Der Arzt erkennt auf einen Blick, ob es ein schweres, mittleres oder geringes Risiko von Wechselwirkungen gibt. Er kann konfigurieren, ob Akutmedikamente oder Medikamente, die innerhalb eines bestimmten Vorzeitraums verordnet wurden, in den Interaktionscheck einbezogen werden sollen. Es kann das aktuell auf dem Rezept verordnete Medikament gegen bereits verordnete oder alle verordneten Medikamente früherer Verschreibungen gegeneinander geprüft werden. Neue Warnsymbole verdeutlichen, ob und wie schwerwiegend Interaktionen zwischen Medikamenten vorliegen. Über den Reiter „Expertenwissen“ erhält der Arzt noch ausführlichere Hintergrundinformationen zu den Medikamenten.

10

15

20



Information für die Presse

25

Eine Unterstützung für die Praxisorganisation bieten in medatixx jetzt differenzierte IGeL-Kennzeichnungen. So kann das Praxisteam einen eigenen IGeL-Schein anlegen und festhalten, ob der Patient dazu inklusive der für ihn privat entstehenden Kosten aufgeklärt wurde. Dem IGeL-Schein kann eine eigene Rechnungsvorlage zugewiesen werden – so kann man IGeL-Rechnungen anders gestalten, als normale Privatliquidationen. Die IGeL-Kennzeichnung erscheint als neues Merkmal in der Statistik, der Rechnungsübersicht der Mahnungsliste sowie der Abrechnung und lässt sich separat auswerten. Die Bestätigungs- und Ablehnungs-E-Mails im Online-Terminplaner x.webtermin können Praxisteams mit individuellen Texten und Gestaltungen versehen. Zusätzlich lassen sich die Texte bei jeder einzelnen E-Mail patientenbezogen verändern.

30

35

Die Praxissoftware medatixx zeichnet sich durch eine zweigeteilte Datenspeicherung aus: Medizinische und persönliche Daten werden auf dem Rechner in der Praxis abgelegt. Öffentliche Listen und Kataloge wie EBM-Stammdaten, Blankoformularvorlagen oder Medikamentendatenbank liegen in der Cloud. So verschlankt man das Datenvolumen auf dem Praxisserver und beschleunigt die Prozesse. Ein automatisches Selbst-Update sorgt für die Aktualität der Kataloge, Listen und Software.

40

2.355 Zeichen, inklusive Leerzeichen und Überschrift (ohne Bildunterzeile)
Abdruck honorarfrei. Wir freuen uns über ein Belegexemplar!

Die **medatixx** GmbH & Co. KG ist ein führender Anbieter von Softwarelösungen für niedergelassene Ärzte. Rund 22 % aller niedergelassenen Humanmediziner Deutschlands arbeiten mit einer Praxis- oder Ambulanzsoftware von medatixx. Mehr als 35.000 Ärzte setzen die Programme **medatixx**, **x.comfort**, **x.concept**, **x.isynet** und **easymed** sowie die Ambulanz-/MVZ-Lösungen **x.vianova** und **x.concept Edition Ambulanz/MVZ** ein und nehmen zentrale und Vor-Ort-Dienstleistungen in Anspruch. 17 eigene Standorte und rund 50 Vertriebspartner gewährleisten deutschlandweit eine engmaschige regionale Betreuung. Etwa 630 Mitarbeiter entwickeln und pflegen die medatixx-Softwarelösungen und bieten IT-Dienstleistungen für ambulant tätige Ärzte in allen Organisationsformen an. Die **medatixx-akademie** richtet an 24 Standorten Fortbildungen für Ärzte und medizinisches Fachpersonal aus. medatixx engagiert sich als Mitglied im Bundesverband Gesundheits-IT – bvitg e. V. im Dialog mit der Politik, der Selbstverwaltung und den anderen Gesundheits-IT-Anbietern für praxisnahe und wirtschaftliche IT-Lösungen für die niedergelassenen Ärzte. medatixx.de