

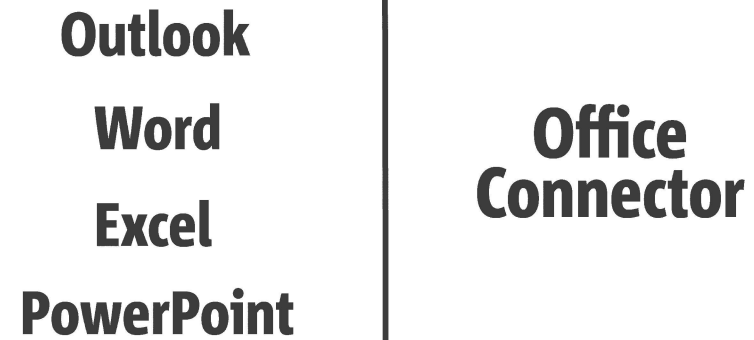

## **Anleitung: Office Connector installieren**

In dieser Anleitung erfahren Sie, wie Sie den Office Connector für die Praxismanagementsoftware prima! installieren.

Der Office Connector ist ein Zusatzprogramm, das die Microsoft Office-Programme Outlook, Word, Excel und PowerPoint in prima! integriert.



Somit können Sie innerhalb der gewohnten MS Office-Anwendungen auf Ihre prima!-Daten zugreifen und umgekehrt Daten aus den Office Anwendungen direkt in prima! hochladen

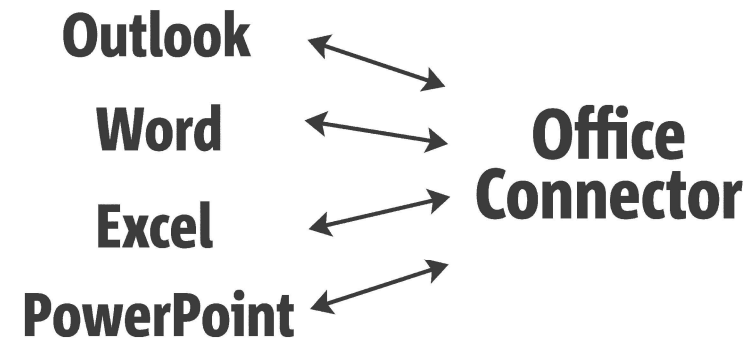

Der Office Connector muss an allen Computern installiert werden, an denen eine Verknüpfung mit den Microsoft-Office Programmen gewünscht ist.

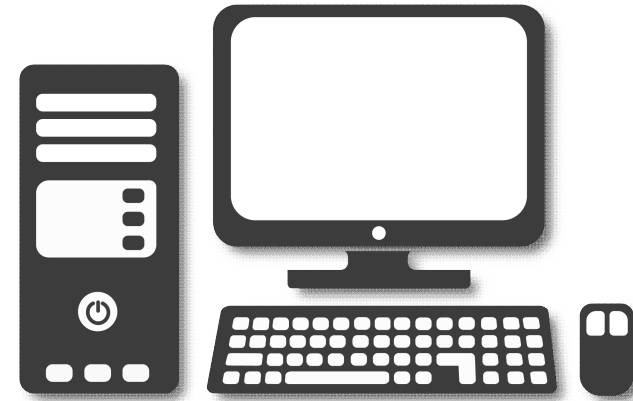

### **Systemvoraussetzungen**

Für den Office Connector gelten folgende Systemvoraussetzungen:

Microsoft Windows 7 und höher  
Microsoft Office 2010 und höher

**Die Browser-Anwendungen von Office sind nicht kompatibel mit dem Office Connector.**

Zur Installation des Office Connectors klicken Sie in der Praxismanagementsoftware prima! auf das **prima! Symbol** links oben im Bildschirm.

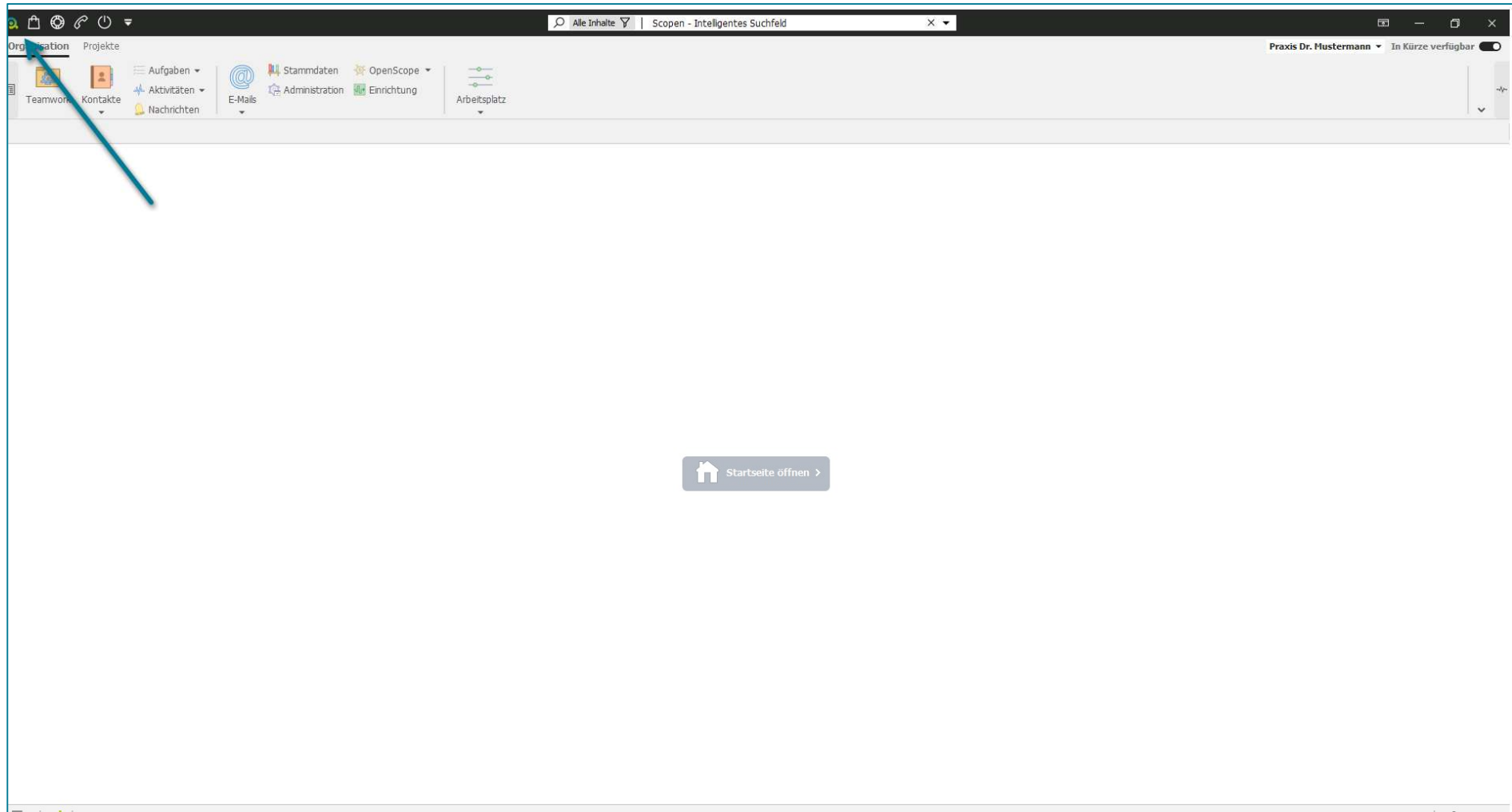

Klicken Sie auf **Mein prima!**.

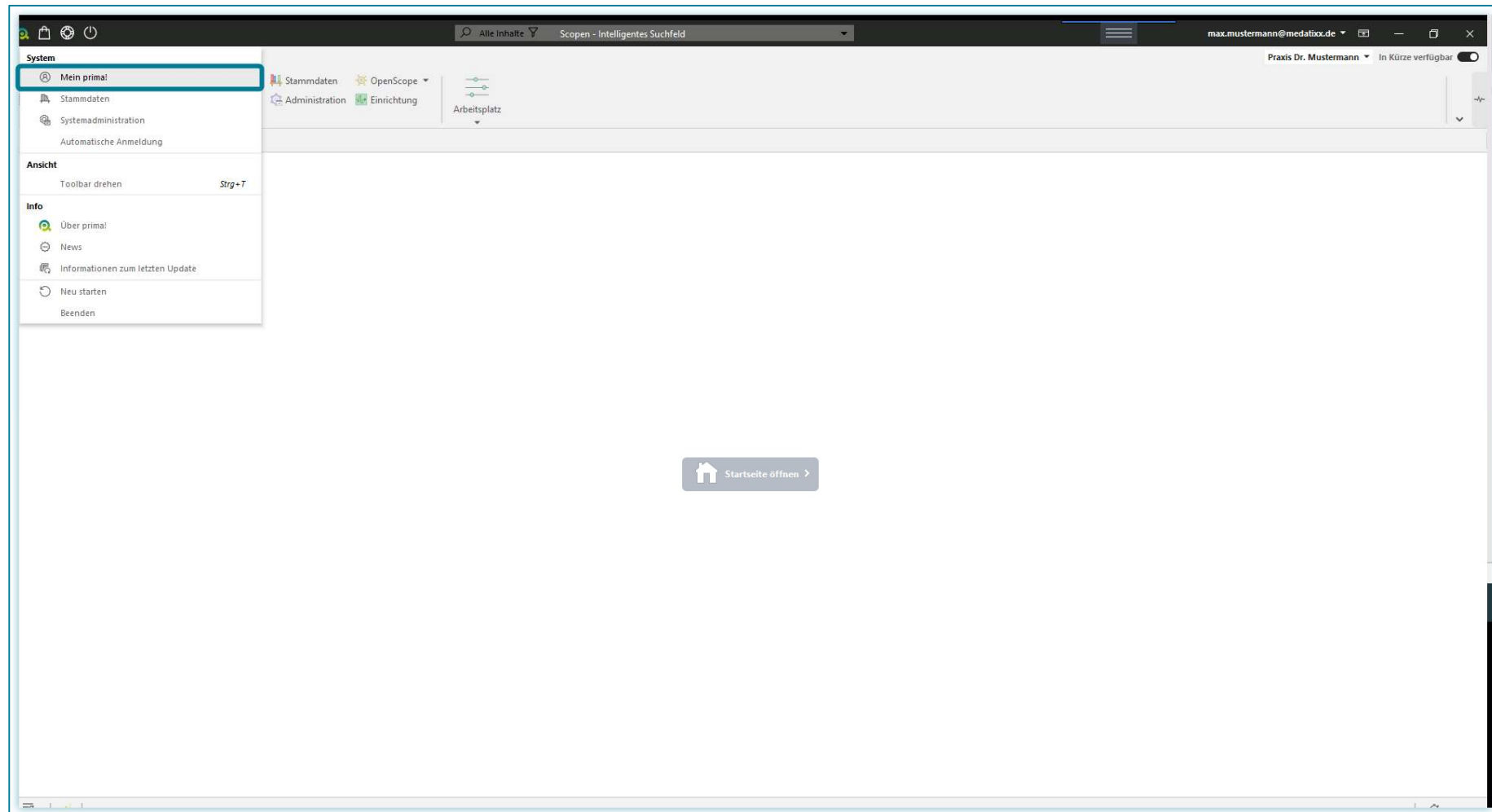

Wählen Sie im sich danach öffnenden Fenster den Link **MS Office Connector installieren** aus.

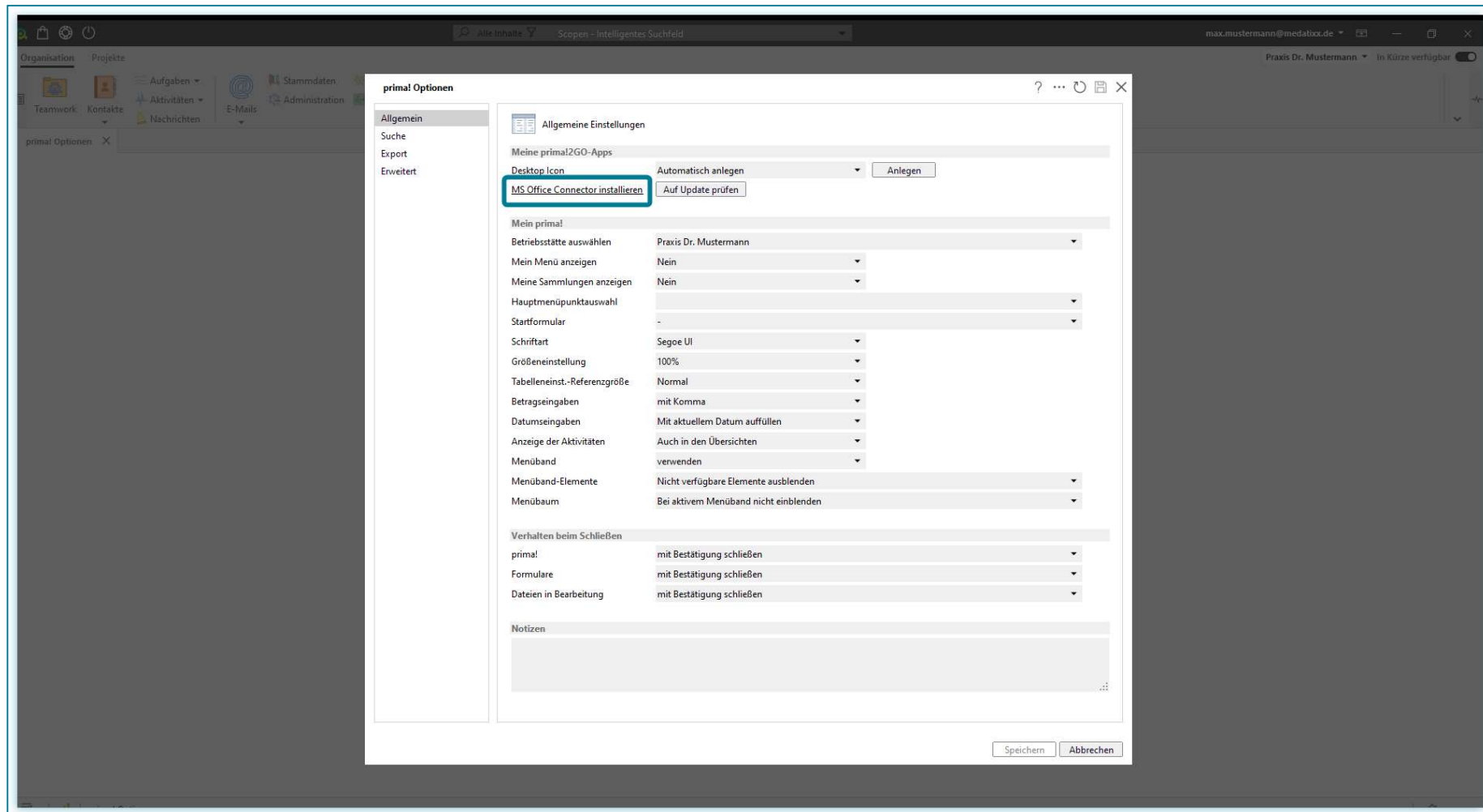

Schließen Sie, falls erforderlich, alle offenen Office Anwendungen und klicken Sie dann auf **Weiter**.

The screenshot shows the 'prima!' software interface with the 'MS Office Connector Installation' dialog box open. The dialog box contains the following text:

**Office Connector 1.0.2**

Herausgeber: agindo GmbH  
Website: <http://www.agindo.de/>  
Email-Adresse: [info@agindo.de](mailto:info@agindo.de)

Installationsprogramm wird Office Connector auf Ihrem Computer installieren oder aktualisieren.

Klicken Sie auf Weiter, um fortzufahren.

**Copyright © 2019 agindo GmbH**  
Diese Anwendung ist durch das Urheberrechtsgesetz und internationale Verträge geschützt. Eine unberechtigte Reproduktion oder Weitergabe an Dritte dieser Anwendung oder einer ihrer Komponenten verstößt gegen geltendes Recht.

The 'Weiter >' button is highlighted with a red box.

Klicken Sie im Fenster *Installationsoptionen* auf **Installieren**.

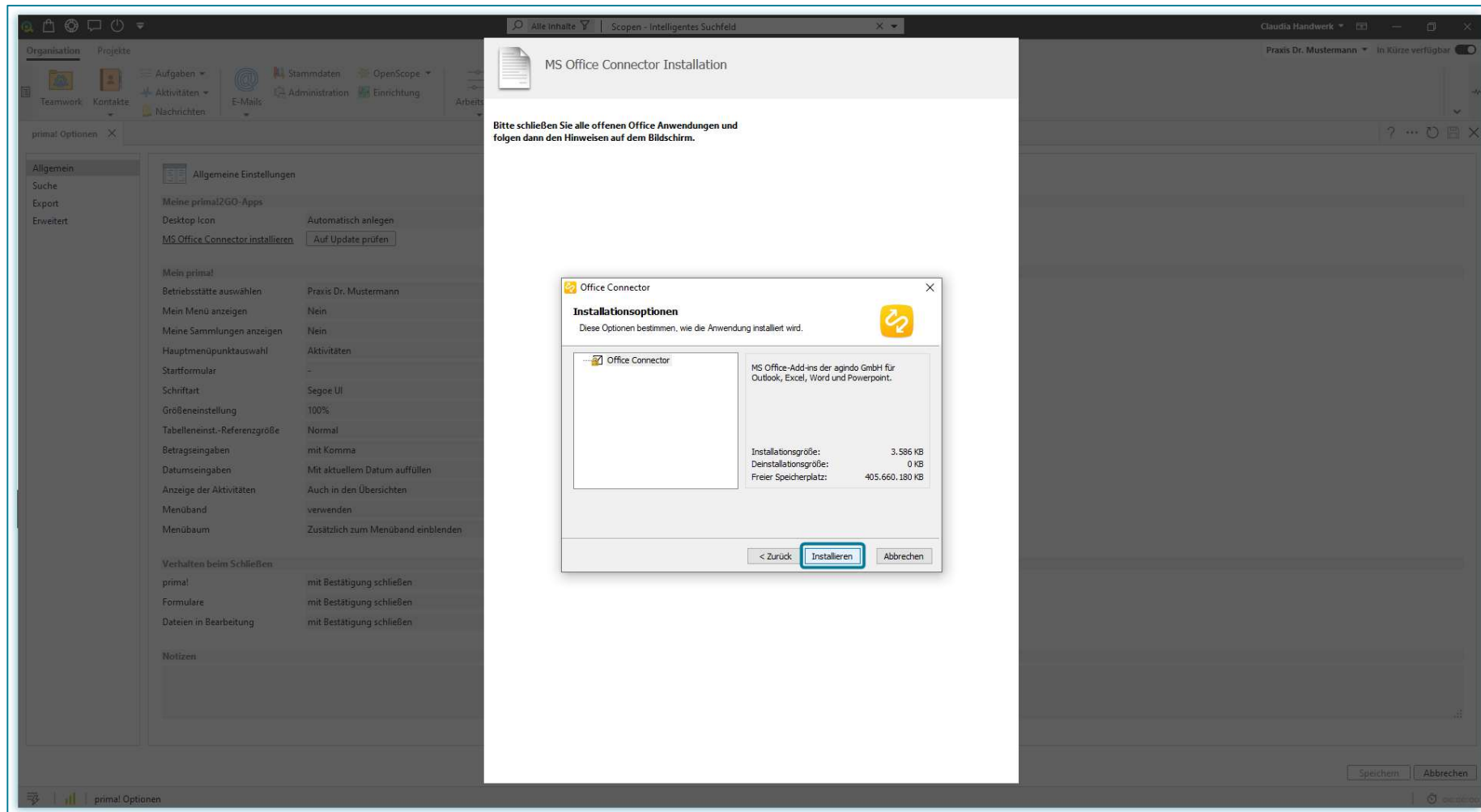



Sobald die Installation abgeschlossen ist, schließen Sie das Installationsfenster indem Sie auf **Beenden** klicken.

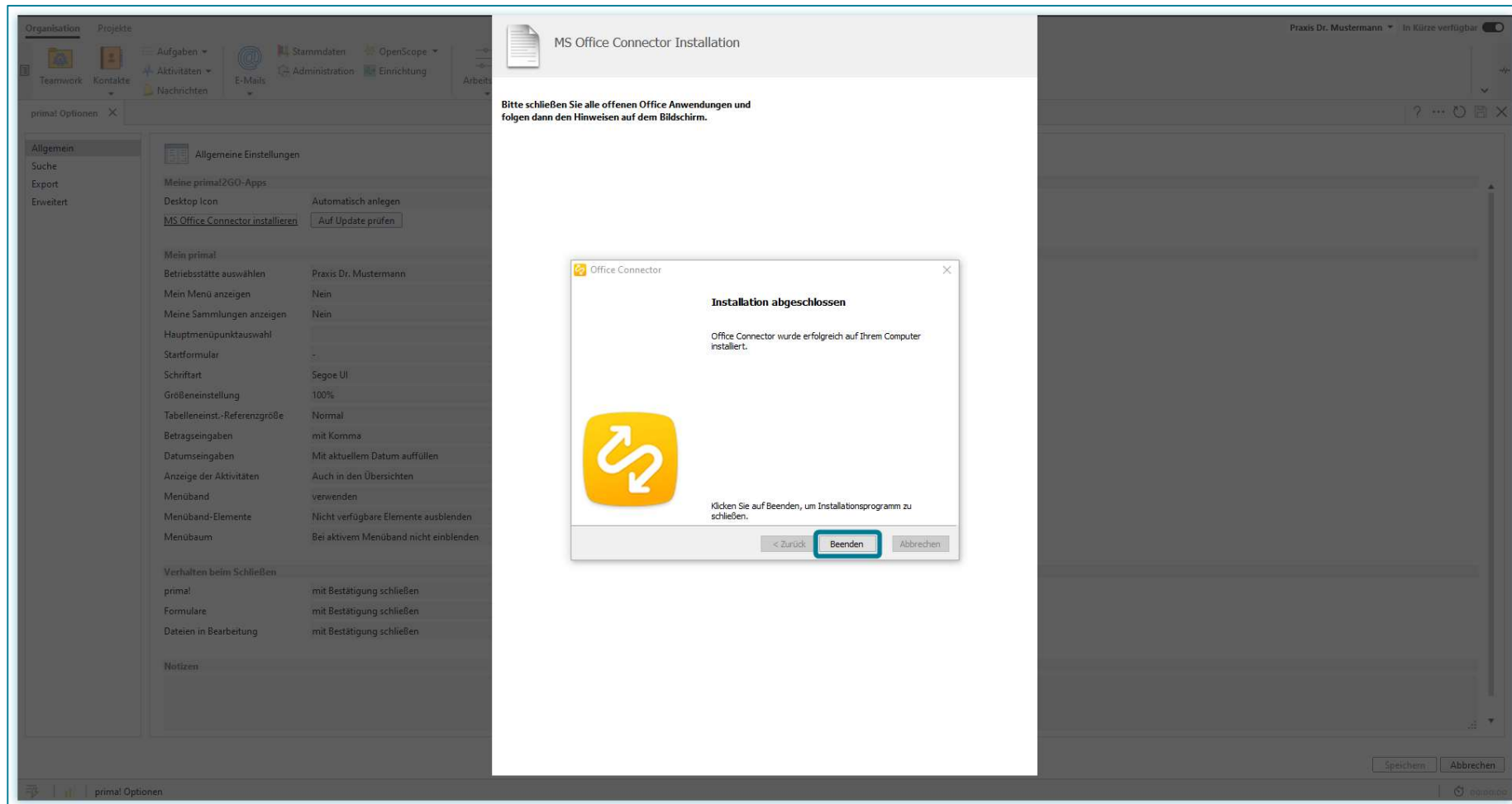

Im Anschluss daran können Sie die Registerkarte mit einem Klick auf das X am oberen, rechten Bildschirmrand schließen.

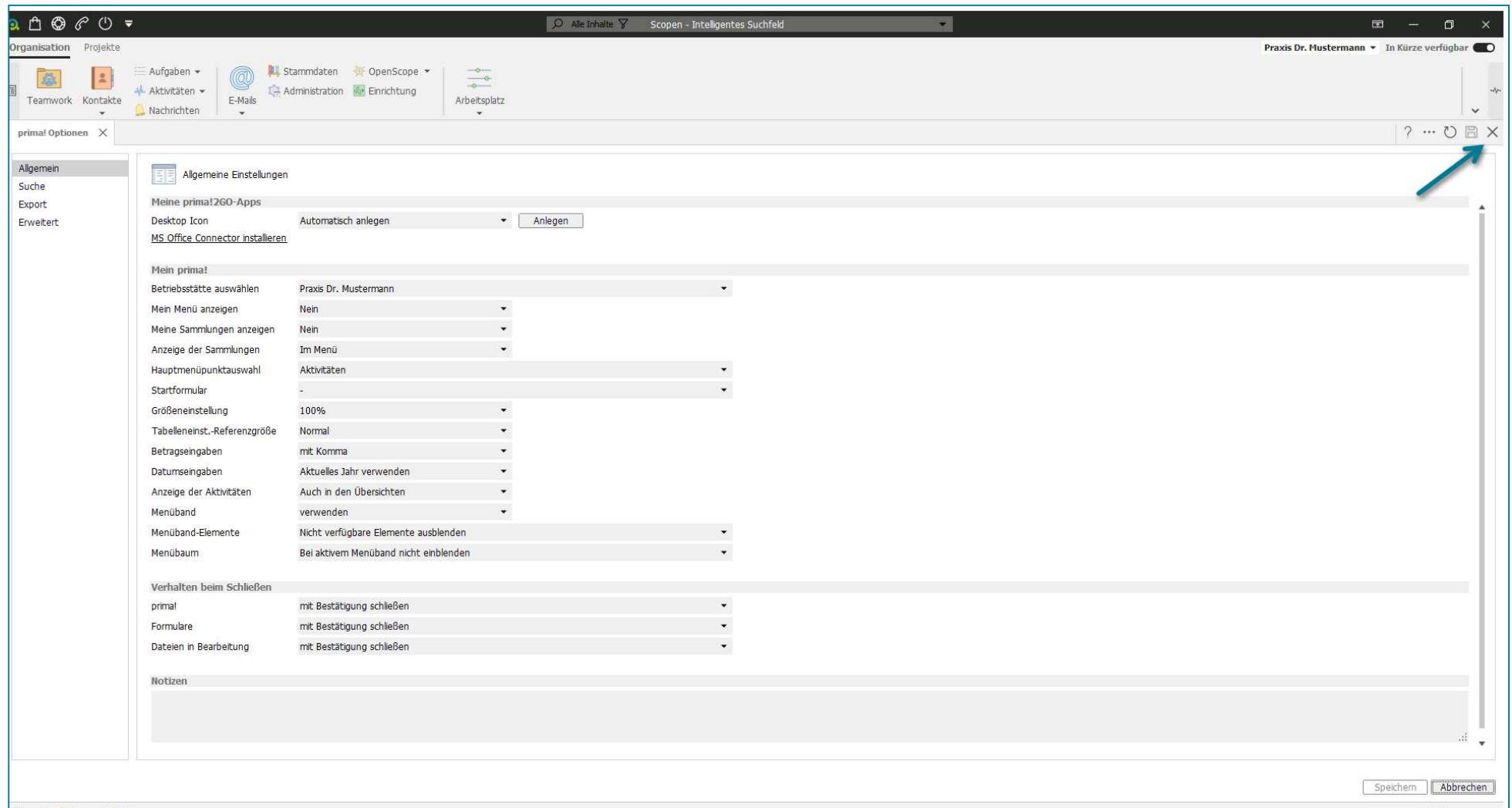

Nach der erfolgreichen Installation befinden sich im Menüband Ihrer Office-Programme zwei neue Schaltflächen, mit denen Sie ganz einfach den Office Connector beziehungsweise die Praxismanagementsoftware prima! starten können.

