

## Anleitung: Kontakte verknüpfen

In dieser Anleitung erfahren Sie, wie Sie wie Sie einen Bezug zwischen Personen und Gesellschaften herstellen können.

Zum Zwecke der besseren Lesbarkeit verzichten wir teilweise auf geschlechtsspezifische Formulierungen, bspw. Benutzer/innen. Sämtliche Rollenbezeichnungen gelten im Sinne der Gleichbehandlung grundsätzlich für alle Geschlechter.

Häufig gibt es zwischen Gesellschaften und Personen einen Bezug. In unserem Beispiel ist die Person *Ulf Laube* unser Ansprechpartner für die Datenübertragung unseres Labors. Die beiden Kontakte kann man in prima! miteinander verknüpfen und damit eine Beziehung zwischen einem Personenkontakt und einem Gesellschaftskontakt herstellen.

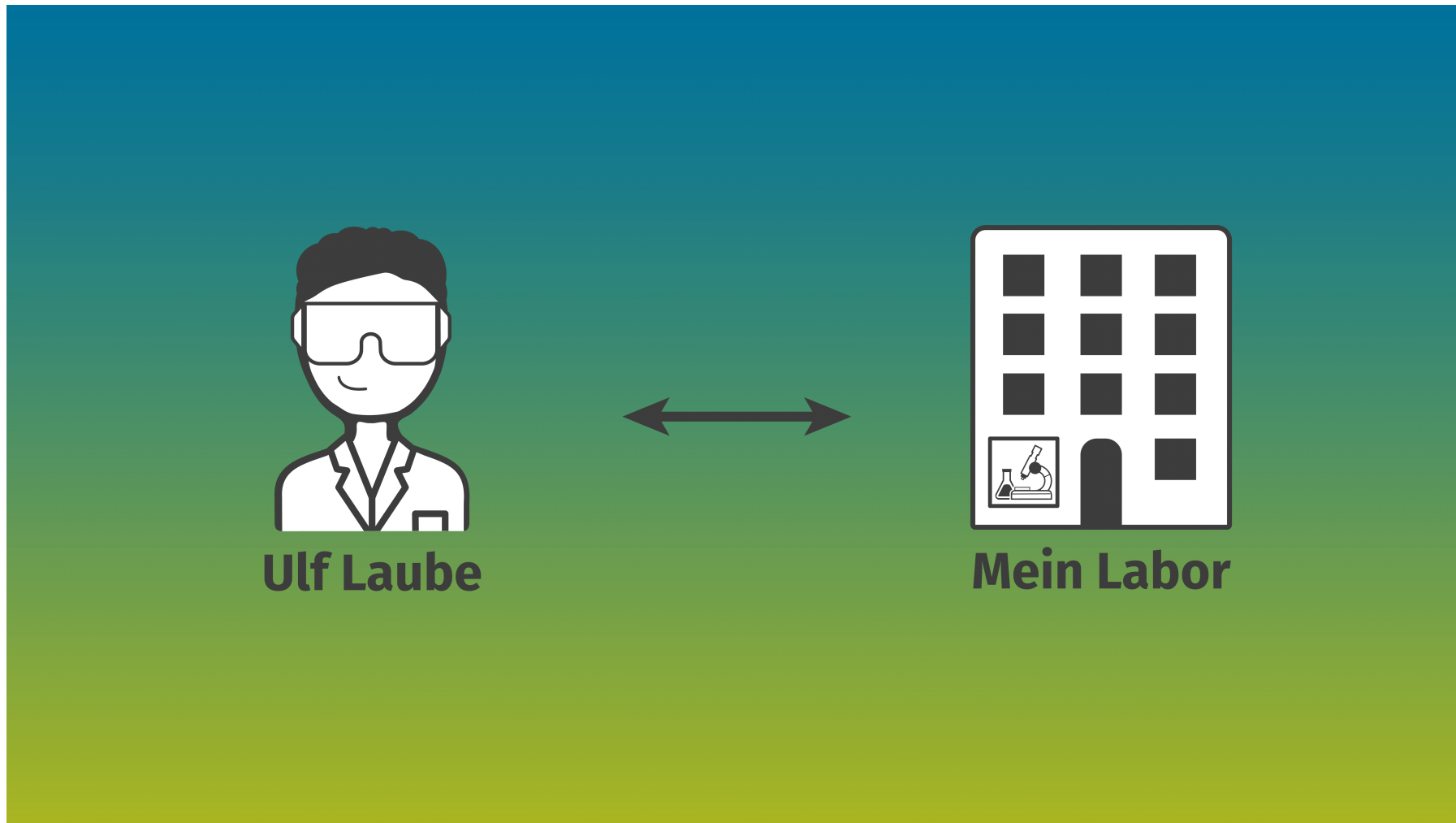

Wählen Sie in der Hauptfunktion **Kontakte** den Programmbereich **Gesellschaften**.

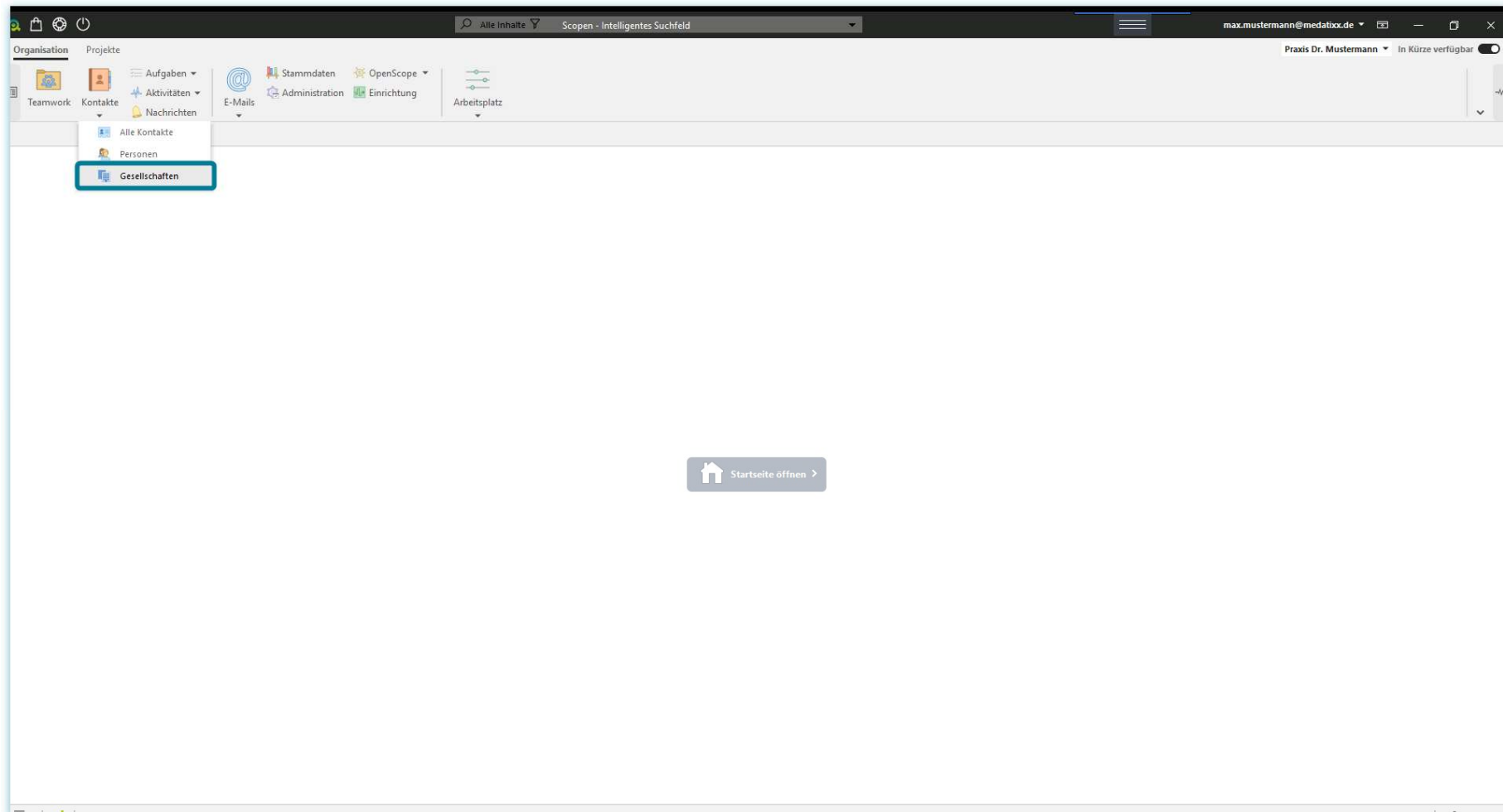

Markieren Sie im Aktionsbereich den gewünschten Kontakt.

Organisation Projekte Scopen - Intelligentes Suchfeld Praxis Dr. Mustermann In Kürze verfügbar

Teamwork Kontakte Aufgaben Aktivitäten E-Mails Stammdaten Administration OpenScope Einrichtung Arbeitsplatz

Gesellschaften

Liste aller Kontakte  
Arbeitsliste  
Kontaktrolle

Gesellschaftskontakte

Alle	123	A	B	C	D	E	F	G	H	I	J	K	L	M	N	O	P	Q	R	S	T	U	V	W	X	Y	Z
* Gesellschaft																											
Personenart	Name/Gesellschaft	Stadt	E-Mail-Adresse [geschäftlich]	Telefon [geschäftlich]																							
	Berufsgenossenschaft für Gesundheitsdienst und Wohlfahrtspflege	Hamburg	<a href="mailto:prima@medatbx.de">prima@medatbx.de</a>	+49 40 123456																							
	Berufsverband Deutscher Internisten e. V.	Wiesbaden	<a href="mailto:prima@medatbx.de">prima@medatbx.de</a>	+49 611 123456																							
	Bürobedarf Müller GmbH	Neustadt an der Weinstraße	<a href="mailto:prima@medatbx.de">prima@medatbx.de</a>	+49 6321 123456																							
	DÄV Die Ärzteversicherung AG	Köln	<a href="mailto:prima@medatbx.de">prima@medatbx.de</a>	+49 221 123456																							
	Die kleine Apotheke	Eltville am Rhein	<a href="mailto:Kleine-Apotheke@onlinemed.de">Kleine-Apotheke@onlinemed.de</a>	+49 6123 123456																							
	Elektro-Service GmbH	Kiedrich	<a href="mailto:Elektro-Service@onlinemed.de">Elektro-Service@onlinemed.de</a>	+49 6123 123456																							
	Geräte-Medizin AG	Dortmund	<a href="mailto:prima@medatbx.de">prima@medatbx.de</a>	+49 231 123456																							
	Ihre Bank	Düsseldorf	<a href="mailto:prima@medatbx.de">prima@medatbx.de</a>	+49 211 123456																							
	Kassenärztliche Vereinigung	Frankfurt	<a href="mailto:info_line@kvhessen.de">info_line@kvhessen.de</a>	069 24741-7777																							
	medatbx GmbH & Co.KG	Eltville am Rhein	<a href="mailto:Support.prima@medatbx.de">Support.prima@medatbx.de</a>	0800 0980 0980																							
	Mein Labor	Frankfurt am Main	<a href="mailto:Labor@Onlinemed.de">Labor@Onlinemed.de</a>	+49 69 123456																							
	Praxis Dr. Mustermann	Eltville am Rhein	<a href="mailto:Praxis-Doxx@onlinemed.de">Praxis-Doxx@onlinemed.de</a>	+49 6123 68400																							
	Strom AG	Bamberg	<a href="mailto:prima@medatbx.de">prima@medatbx.de</a>	+49 911 123456																							
	Telefon GmbH	Frankfurt am Main	<a href="mailto:info@telefon-gmbh.de">info@telefon-gmbh.de</a>	+49 69 123456																							
	Vermietungs-Spezialist	Mainz	<a href="mailto:prima@medatbx.de">prima@medatbx.de</a>	+49 6131 123456																							

Hinzufügen Bearbeiten Entfernen Duplizieren Zusammenführen Arbeitnehmer zuweisen Benachrichtigungen

Klicken Sie danach auf die **Schaltfläche** Bearbeiten.

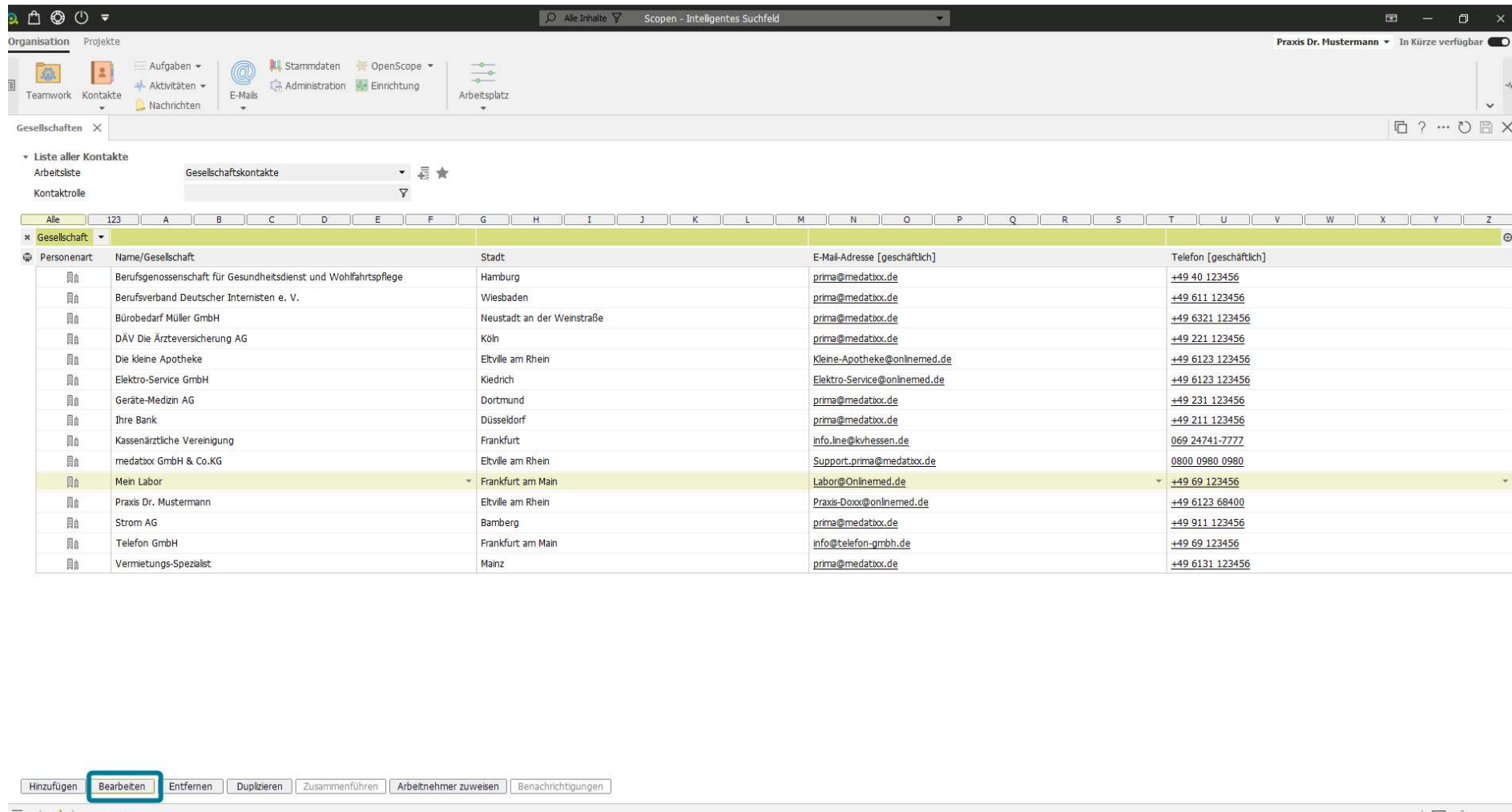

Personenart	Name/Gesellschaft	Stadt	E-Mail-Adresse [geschäftlich]	Telefon [geschäftlich]
	Berufsgenossenschaft für Gesundheitsdienst und Wohlfahrtspflege	Hamburg	prima@medatbx.de	+49 40 123456
	Berufsverband Deutscher Internisten e. V.	Wiesbaden	prima@medatbx.de	+49 611 123456
	Bürobedarf Müller GmbH	Neustadt an der Weinstraße	prima@medatbx.de	+49 6321 123456
	DÄV Die Ärzteversicherung AG	Köln	prima@medatbx.de	+49 221 123456
	Die kleine Apotheke	Eltville am Rhein	Kleine-Apotheke@onlinemed.de	+49 6123 123456
	Elektro-Service GmbH	Kiedrich	Elektro-Service@onlinemed.de	+49 6123 123456
	Geräte-Medizin AG	Dortmund	prima@medatbx.de	+49 231 123456
	Ihre Bank	Düsseldorf	prima@medatbx.de	+49 211 123456
	Kassenärztliche Vereinigung	Frankfurt	info.line@kvhessen.de	069 24741-7777
	medatbx GmbH & Co.KG	Eltville am Rhein	Support.prima@medatbx.de	0800 0980 0980
	Mein Labor	Frankfurt am Main	Labor@Onlinemed.de	+49 69 123456
	Praxis Dr. Mustermann	Eltville am Rhein	Praxis-Doox@onlinemed.de	+49 6123 68400
	Strom AG	Bamberg	prima@medatbx.de	+49 911 123456
	Telefon GmbH	Frankfurt am Main	info@telefon-gmbh.de	+49 69 123456
	Vermietungs-Spezialst.	Mainz	prima@medatbx.de	+49 6131 123456

Es öffnet sich die Kontaktakte der entsprechenden Gesellschaft. Hier finden Sie den Abschnitt **Arbeitnehmer der Gesellschaft**. Dieser wird in allen Gesellschaftskontakten angezeigt.

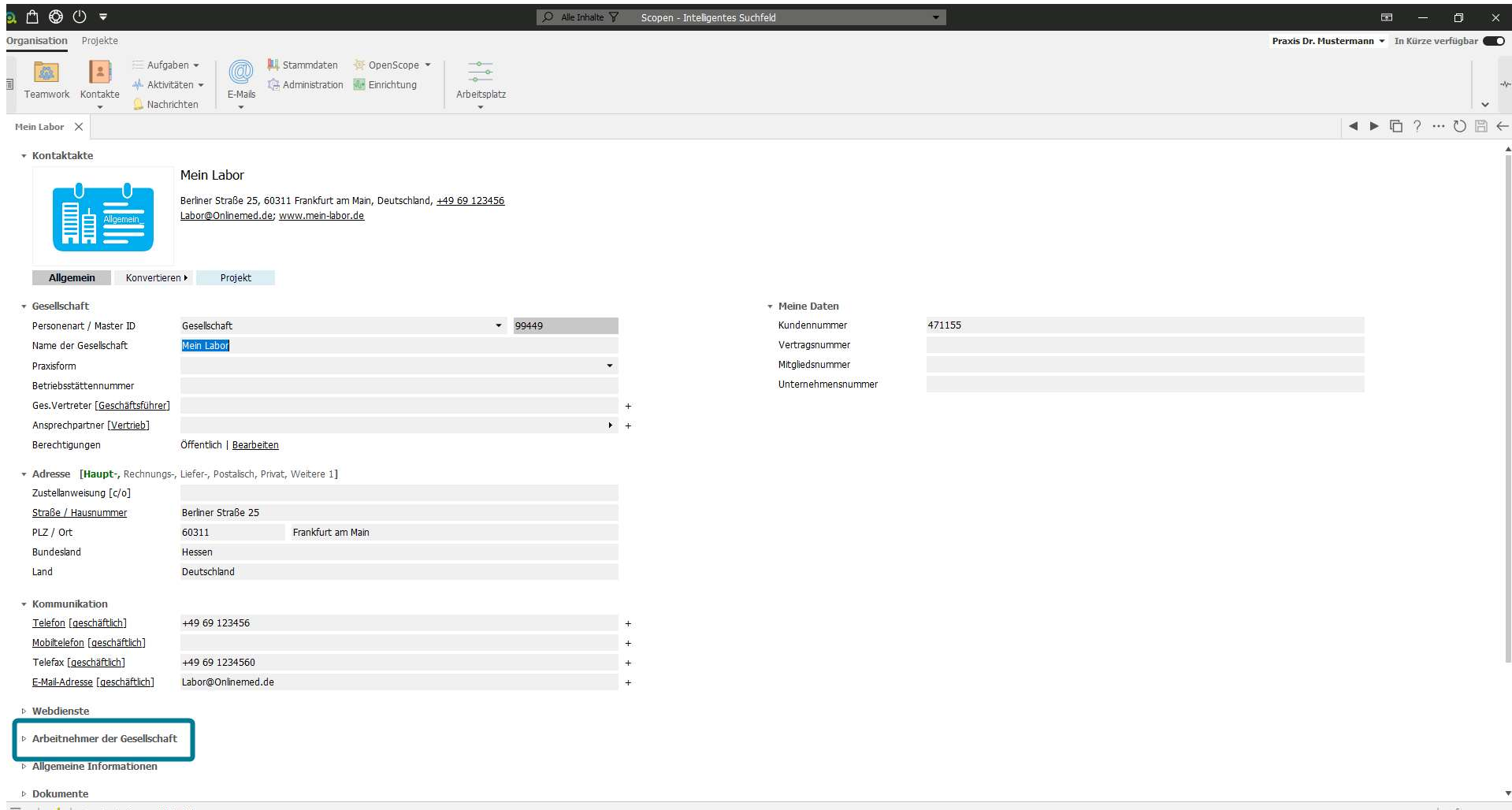

**Kontaktakte**

**Mein Labor**  
 Berliner Straße 25, 60311 Frankfurt am Main, Deutschland, +49 69 123456  
 Labor@Onlinemed.de; www.mein-labor.de

**Allgemein** Konvertieren ▶ Projekt

**Gesellschaft**

Personenart / Master ID	Gesellschaft	99449
Name der Gesellschaft	Mein Labor	
Praxisform		
Betriebsstättennummer		
Ges. Vertreter [Geschäftsführer]		
Ansprechpartner [Vertrieb]		
Berechtigungen	Öffentlich   Bearbeiten	

**Meine Daten**

Kundennummer	471155
Vertragsnummer	
Mitgliedsnummer	
Unternehmensnummer	

**Adresse** [Haupt-, Rechnungs-, Liefer-, Postalsch, Privat, Weitere 1]

Zustellanweisung [c/o]		
Straße / Hausnummer	Berliner Straße 25	
PLZ / Ort	60311	Frankfurt am Main
Bundesland	Hessen	
Land	Deutschland	

**Kommunikation**

Telefon [geschäftlich]	+49 69 123456
Mobiletelefon [geschäftlich]	
Telefax [geschäftlich]	+49 69 1234560
E-Mail-Adresse [geschäftlich]	Labor@Onlinemed.de

**Webdienste**

- Arbeitnehmer der Gesellschaft**
- Allgemeine Informationen
- Dokumente

Öffnen Sie diesen Abschnitt mit einem Klick auf das kleine Dreieck am Anfang der Zeile.

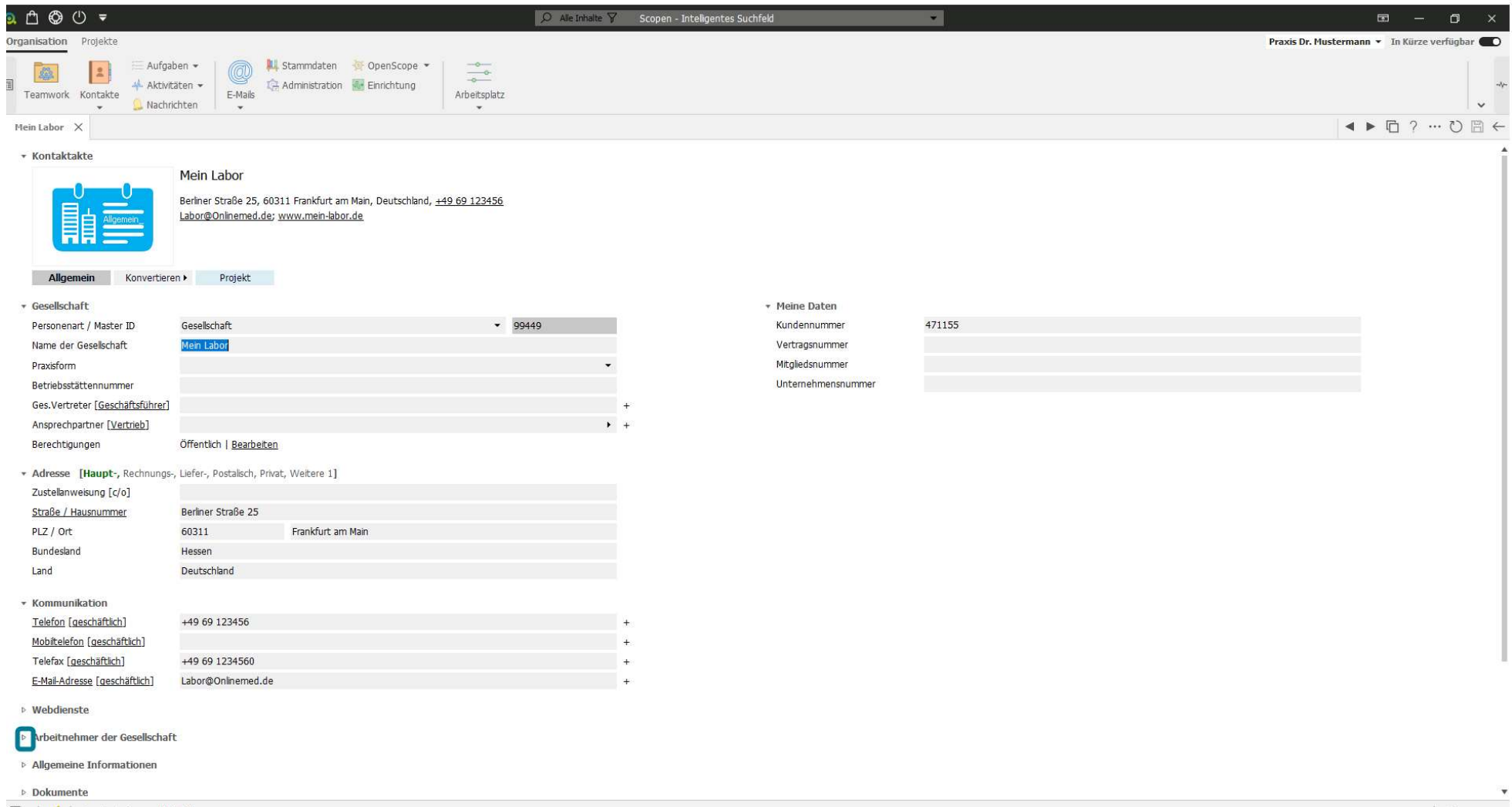

- Kontaktakte:** A card showing the company name 'Mein Labor', address 'Berliner Straße 25, 60311 Frankfurt am Main, Deutschland', phone '+49 69 123456', and email 'Labor@Onlinemed.de; www.mein-labor.de'.
- Gesellschaft:** A form with fields for 'Personenart / Master ID' (Gesellschaft, 99449), 'Name der Gesellschaft' (Mein Labor), 'Praxisform', 'Betriebsstättennummer', 'Ges. Vertreter', and 'Ansprechpartner'.
- Adresse:** A form with fields for 'Zustellanweisung', 'Straße / Hausnummer' (Berliner Straße 25), 'PLZ / Ort' (60311 Frankfurt am Main), 'Bundesland' (Hessen), and 'Land' (Deutschland).
- Kommunikation:** A form with fields for 'Telefon', 'Mobiltelefon', 'Telefax', and 'E-Mail-Adresse', all with the value '+49 69 123456' or 'Labor@Onlinemed.de'.
- Meine Daten:** A form with fields for 'Kundennummer' (471155), 'Vertragsnummer', 'Mitgliedsnummer', and 'Unternehmensnummer'.
- Webdienste:** A section with a sub-section 'Arbeitnehmer der Gesellschaft'.

Wenn Sie noch keine Daten zum entsprechenden Gesellschaftskontakt hinterlegt haben, wird ein leerer Bereich angezeigt. Klicken Sie auf das Plus-Zeichen am Ende der leeren Zeile, ...

- Gesellschaft:** Includes fields for 'Personenart / Master ID' (Gesellschaft, 99455), 'Name der Gesellschaft' (Mein Labor), 'Praxisform', 'Betriebsstättennummer', 'Ges. Vertreter [Geschäftsführer]', 'Ansprechpartner [Vertrieb]', and 'Berechtigungen' (Öffentlich | Bearbeiten).
- Adresse [Haupt-, Rechnungs-, Liefer-, Postalisch, Privat, Weitere 1]:** Includes fields for 'Zustellanweisung [c/o]', 'Straße / Hausnummer' (Berliner Straße 25), 'PLZ / Ort' (60311 Frankfurt am Main), 'Bundesland' (Hessen), and 'Land' (Deutschland).
- Kommunikation:** Includes fields for 'Telefon [geschäftlich]' (+49 69 123456), 'Mobiltelefon [geschäftlich]', 'Telefax [geschäftlich]' (+49 69 1234560), and 'E-Mail-Adresse [geschäftlich]' (Labor@Onlinemed.de).
- Webdienste:** A section for web services.
- Arbeitnehmer der Gesellschaft:** A table with columns: Master ID, Anrede, Vorname, Nachname, Position, Telefon [geschäftlich], Mobiltelefon [geschäftlich], Telefax [geschäftlich], and E-Mail-Adresse [geschäftlich]. A blue arrow points to a plus sign icon at the end of the 'E-Mail-Adresse [geschäftlich]' field in the first row.
- Allgemeine Informationen, Dokumente, E-Mail:** Additional sections for general information, documents, and email.

...um in diesem Abschnitt eine neue Zeile zur Dateneingabe hinzuzufügen. In der Spalte „Master-ID“ öffnet sich automatisch eine Auswahlliste in der Ihre bereits erfassten Kontakte angezeigt werden.

- Gesellschaft:** Includes fields for 'Personenart / Master ID' (set to 'Gesellschaft' with value '99455'), 'Name der Gesellschaft' ('Mein Labor'), 'Praxisform', 'Betriebsstättennummer', 'Ges. Vertreter [Geschäftsführer]', 'Ansprechpartner [Vertrieb]', and 'Berechtigungen' (set to 'Öffentlich | Bearbeiten').
- Adresse:** Includes fields for 'Zustellanweisung [c/o]', 'Straße / Hausnummer' ('Berliner Straße 25'), 'PLZ / Ort' ('60311 Frankfurt am Main'), 'Bundesland' ('Hessen'), and 'Land' ('Deutschland').
- Kommunikation:** Includes fields for 'Telefon [geschäftlich]' (+49 69 123456), 'Mobiltelefon [geschäftlich]', 'Telefax [geschäftlich]' (+49 69 1234560), and 'E-Mail-Adresse [geschäftlich]' (Labor@Onlinemed.de).
- Arbeitsnehmer der Gesellschaft:** A table with columns: Master ID, Anrede, Vorname, Nachname, Position, Telefon [geschäftlich], Mobiltelefon [geschäftlich], Telefax [geschäftlich], and E-Mail-Adresse [geschäftlich].

A dropdown menu is open under the 'Master ID' field, showing a list of existing contacts:

Master ID	Name
<neu...>	
<leer>	
99399	Berufsverband Deutscher Internis...
99411	Die kleine Apotheke
99409	DÄV Die Ärzteversicherung AG

Geben Sie in der Spalte Master ID über die Tastatur Ihren Suchbegriff ein, um nach dem zugehörigen Personenkontakt zu suchen. Übernehmen Sie den gewünschten Personen-Kontakt mit einem Doppelclick.

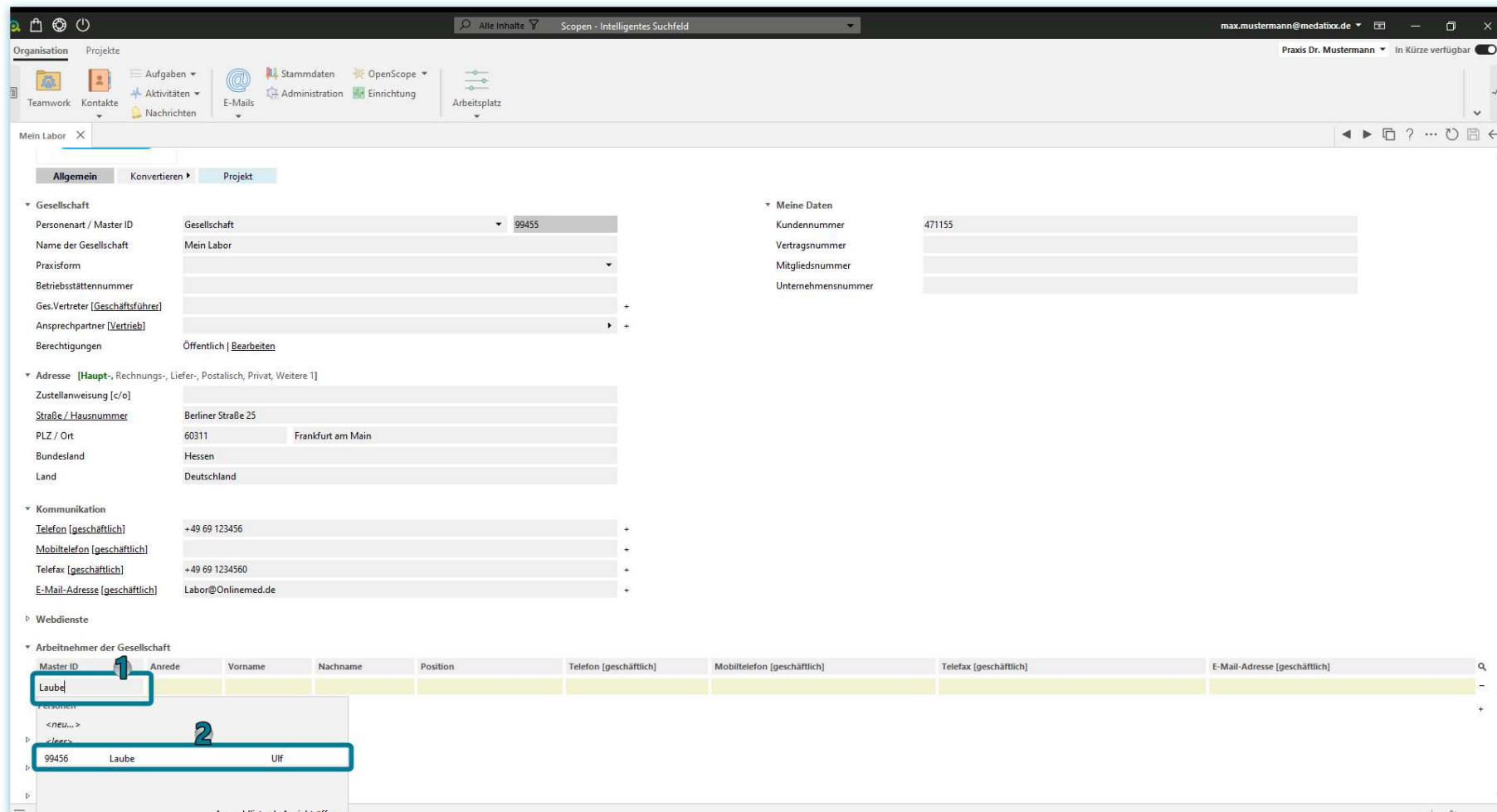

- Gesellschaft:** Includes fields for 'Personenart / Master ID' (Gesellschaft, 99455), 'Name der Gesellschaft' (Mein Labor), 'Praxisform', 'Betriebsstättennummer', 'Ges. Vertreter [Geschäftsführer]', 'Ansprechpartner [Vertrieb]', and 'Berechtigungen' (Öffentlich | Bearbeiten).
- Adresse [Haupt-, Rechnungs-, Liefer-, Postalisch, Privat, Weitere 1]:** Includes fields for 'Zustellanweisung [c/o]', 'Straße / Hausnummer' (Berliner Straße 25), 'PLZ / Ort' (60311 Frankfurt am Main), 'Bundesland' (Hessen), and 'Land' (Deutschland).
- Kommunikation:** Includes fields for 'Telefon [geschäftlich]' (+49 69 123456), 'Mobiltelefon [geschäftlich]', 'Telefax [geschäftlich]' (+49 69 1234560), and 'E-Mail-Adresse [geschäftlich]' (Labor@Onlinemed.de).
- Webdienste:** (Empty)
- Arbeitsnehmer der Gesellschaft:** A table with columns: Master ID, Anrede, Vorname, Nachname, Position, Telefon [geschäftlich], Mobiltelefon [geschäftlich], Telefax [geschäftlich], and E-Mail-Adresse [geschäftlich]. The 'Master ID' column has a search filter 'Laube' applied. The search results table shows a row with Master ID '99456', Vorname 'Laube', and Nachname 'Ulf'.

Fügen Sie mit diesen Schritten alle relevanten Personen mit Ihrer Gesellschaft zusammen.

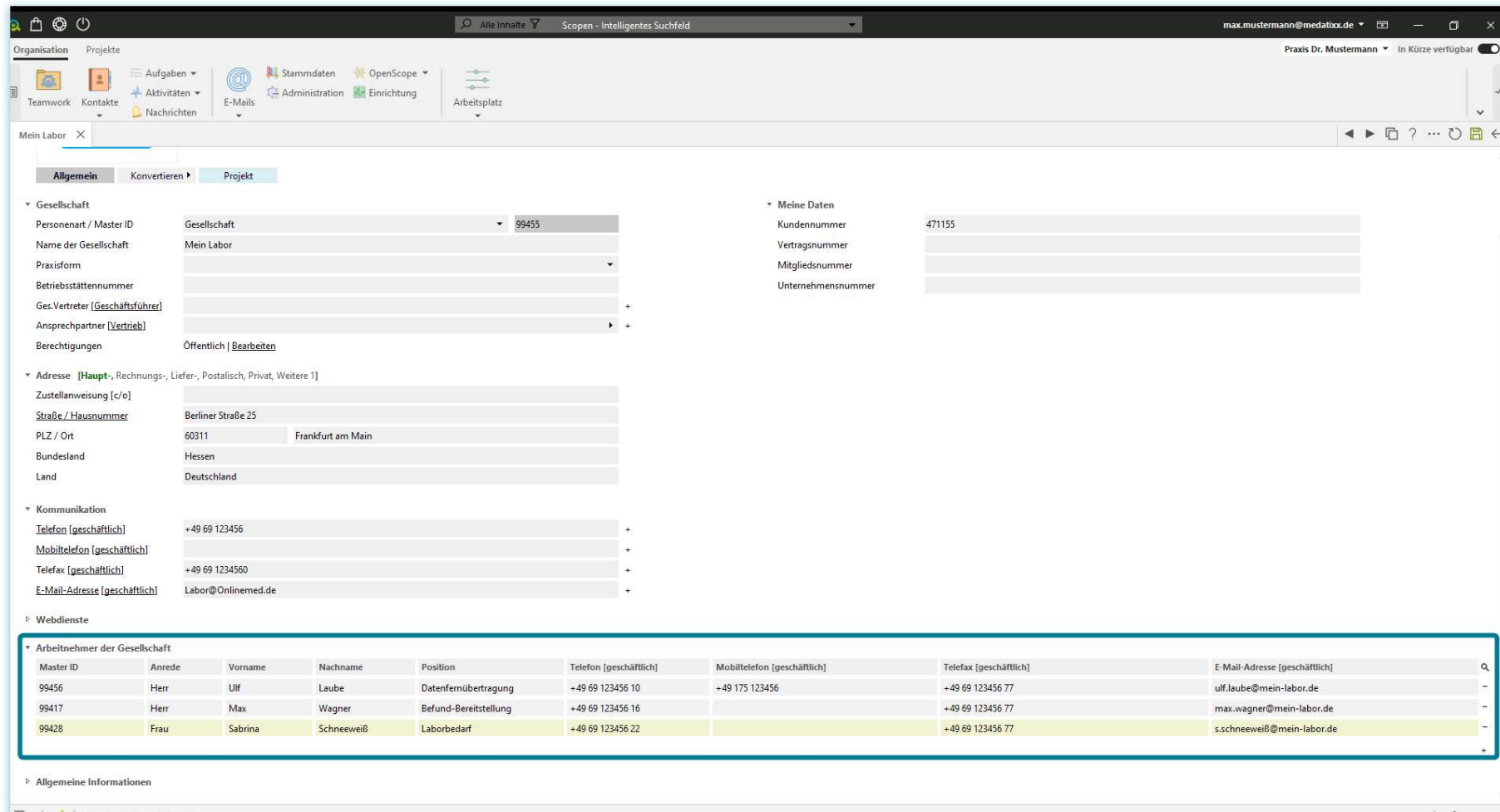

- Allgemein:** Contains fields for 'Gesellschaft' (Company), 'Meine Daten' (My Data), 'Adresse' (Address), 'Kommunikation' (Communication), and 'Webdienste' (Web Services).
- Arbeitsnehmer der Gesellschaft:** A table listing employees of the company, highlighted with a red box. The table has columns for Master ID, Anrede (Title), Vorname (First Name), Nachname (Last Name), Position, Telefon (Business Phone), Mobiltelefon (Business Mobile Phone), Telefax (Business Fax), and E-Mail-Adresse (Business Email Address).
- Allgemeine Informationen:** A section for general information, partially visible at the bottom.

Master ID	Anrede	Vorname	Nachname	Position	Telefon [geschäftlich]	Mobiltelefon [geschäftlich]	Telefax [geschäftlich]	E-Mail-Adresse [geschäftlich]
99456	Herr	Ulf	Laube	Datenfernübertragung	+49 69 123456 10	+49 175 123456	+49 69 123456 77	ulf.laube@mein-labor.de
99417	Herr	Max	Wagner	Befund-Bereitstellung	+49 69 123456 16		+49 69 123456 77	max.wagner@mein-labor.de
99428	Frau	Sabrina	Schneeweiß	Laborbedarf	+49 69 123456 22		+49 69 123456 77	s.schneeweiß@mein-labor.de