

Anleitung: Teamwork-Gruppen

In dieser Anleitung erfahren Sie, wie Sie eigene Benutzergruppen für die schnelle Freigabe von Ordnern erstellen können.

Zum Zwecke der besseren Lesbarkeit verzichten wir teilweise auf geschlechtsspezifische Formulierungen, bspw. Benutzer/innen. Sämtliche Rollenbezeichnungen gelten im Sinne der Gleichbehandlung grundsätzlich für alle Geschlechter.

Wenn Sie häufig Freigaben für bestimmte Mitglieder Ihres Praxis-Teams auf Teamwork-Sammlungen erteilen müssen, lohnt sich die Erstellung von Benutzergruppen. Diese Gruppen können Sie im Programmbereich **Administration** erstellen.

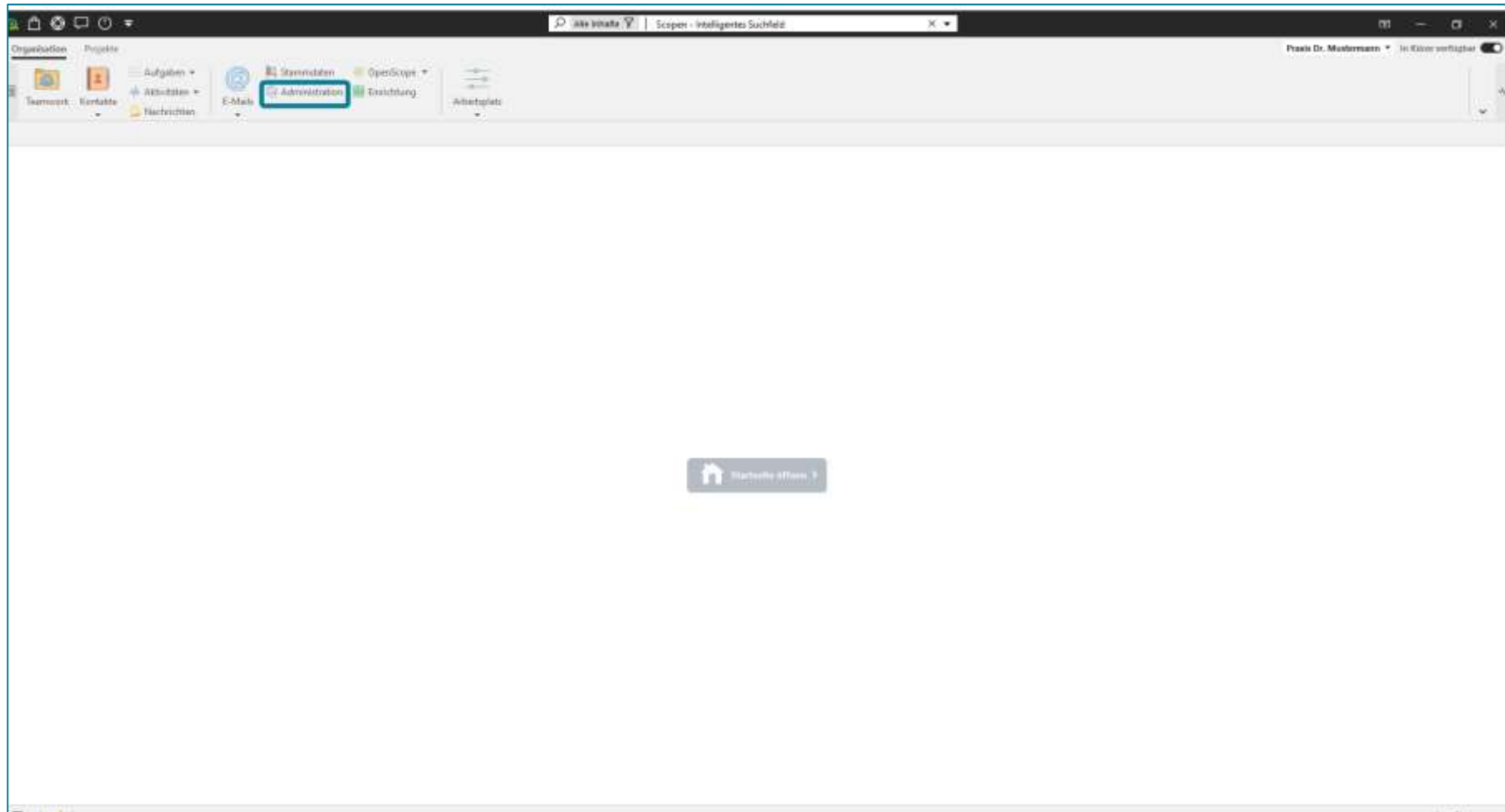

In der Systemadministration finden Sie den Bereich **DMS Teamwork**.

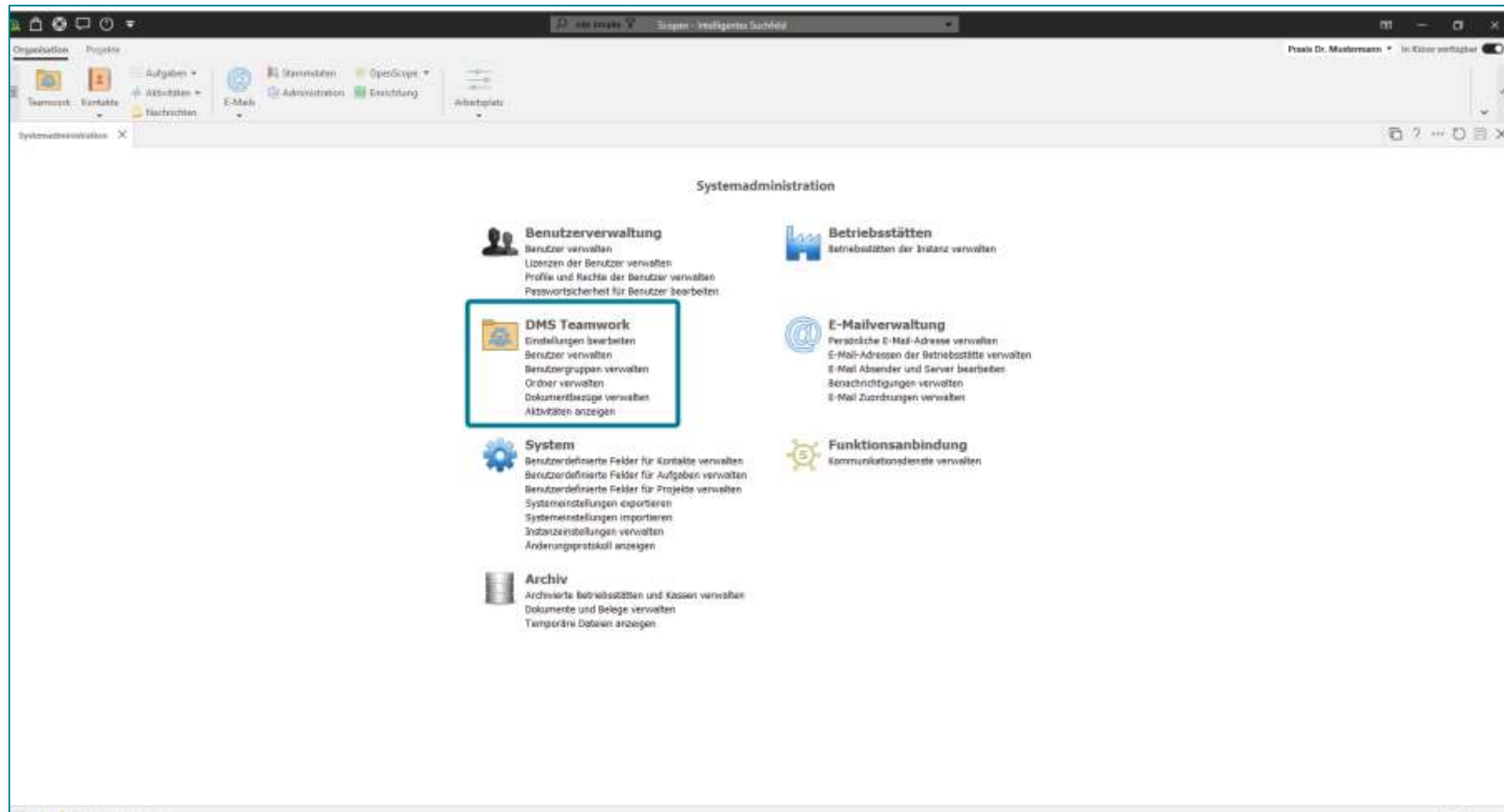

Klicken Sie hier auf **Benutzergruppen verwalten**.

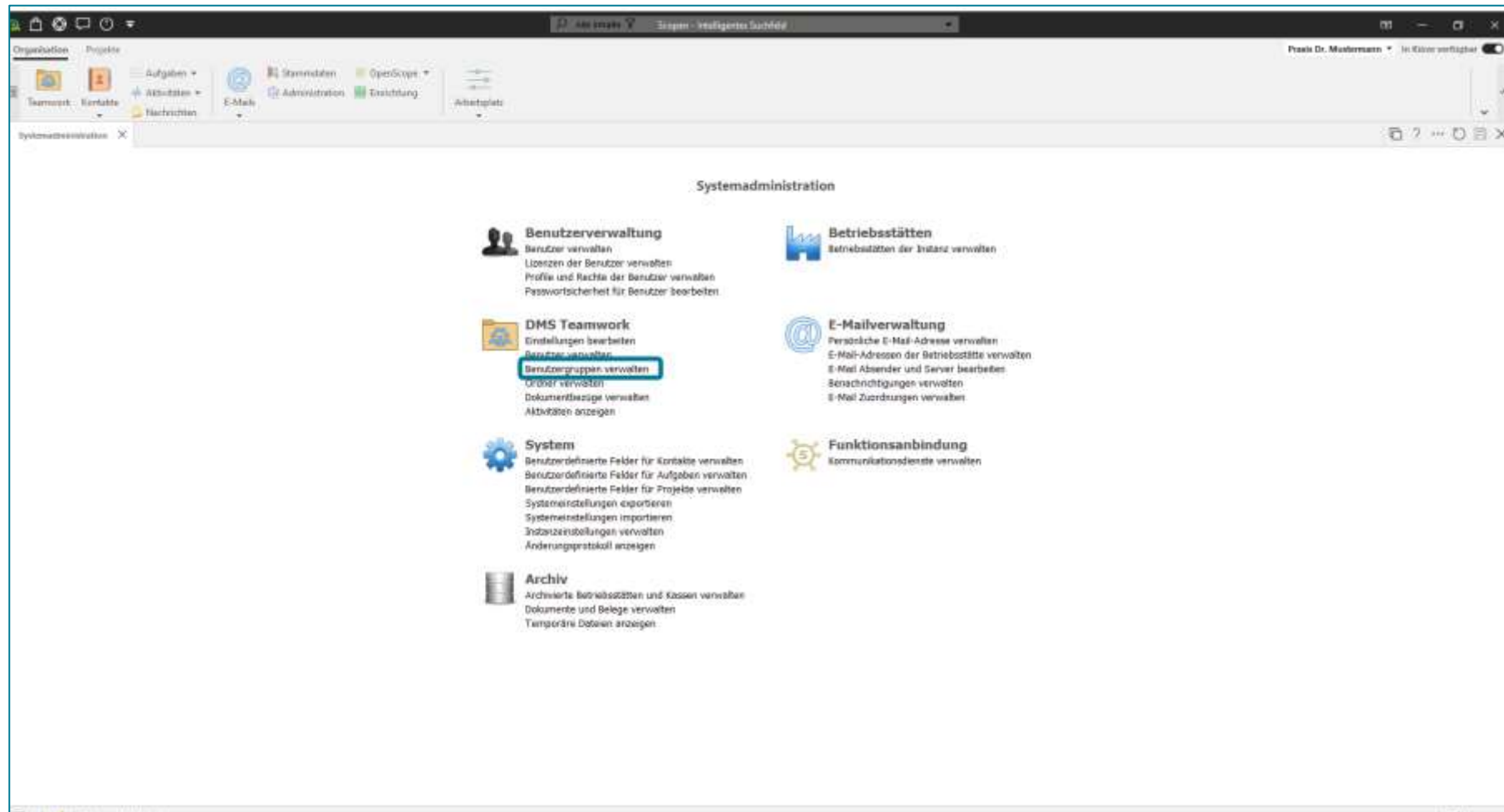

Im Aktionsbereich öffnet sich daraufhin das Fenster **DMS-Gruppen**.

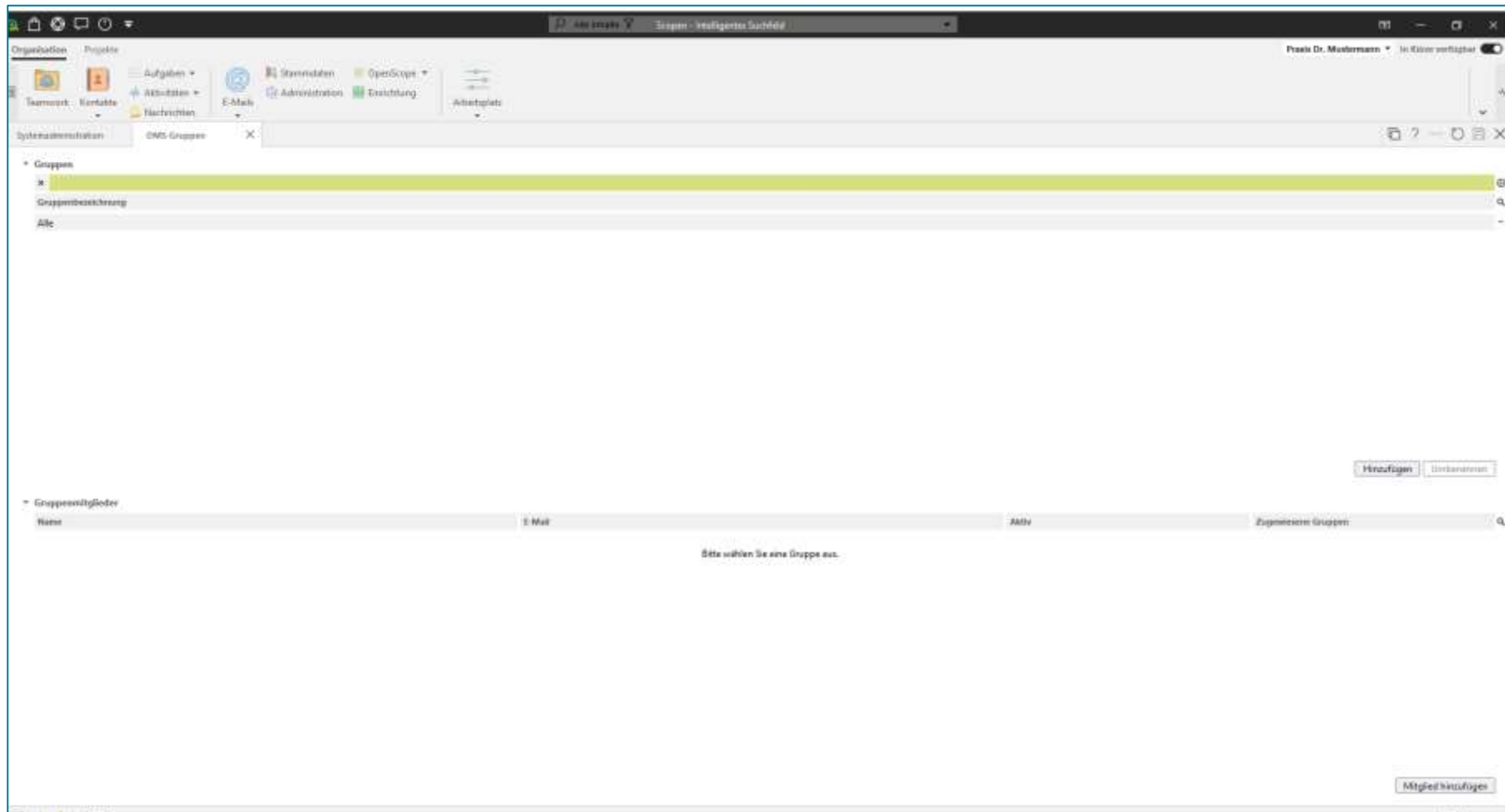

Hier finden Sie die Standard-Gruppe **Alle**, die Ihnen bei der Freigabe von Ordnern immer zur Verfügung steht.

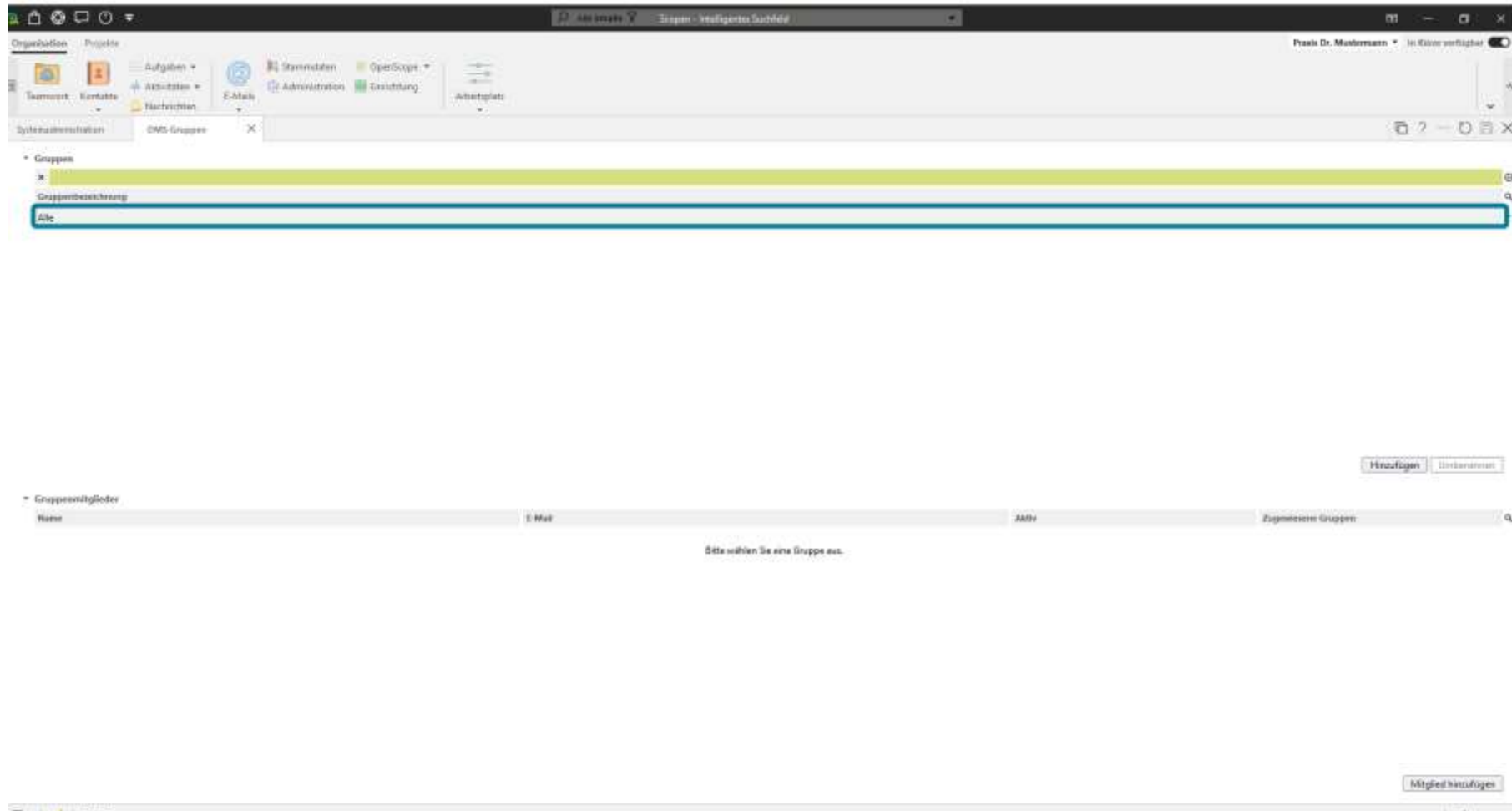

Durch einen Klick auf diese Gruppe werden im unteren Teil des Aktionsbereichs alle Gruppenmitglieder angezeigt. Alle Team-Mitglieder Ihres Praxis-Teams werden dieser Gruppe **automatisch** durch die Praxismanagementsoftware hinzugefügt.

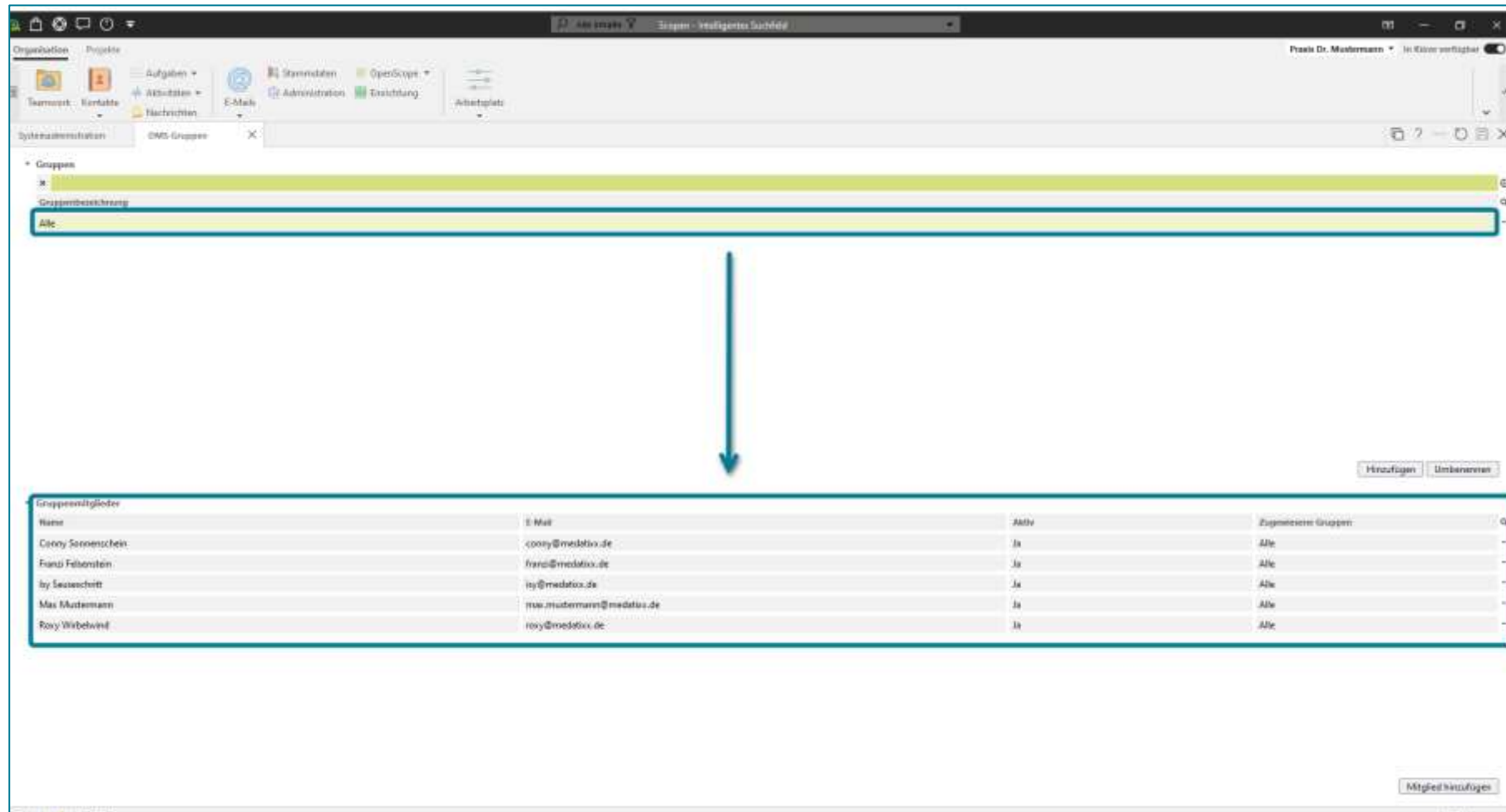

Name	E-Mail	Aktiv	Zugehörige Gruppen
Corry Sonnenschein	ccorry@medatio.de	Ja	Alle
Franz Felbensten	franz@medatio.de	Ja	Alle
Ivy Seisenchitt	ivy@medatio.de	Ja	Alle
Max Mustermann	max.mustermann@medatio.de	Ja	Alle
Romy Wirbelwind	romy@medatio.de	Ja	Alle

Eine neue Gruppe erstellen Sie mit einem Klick auf **Hinzufügen**.

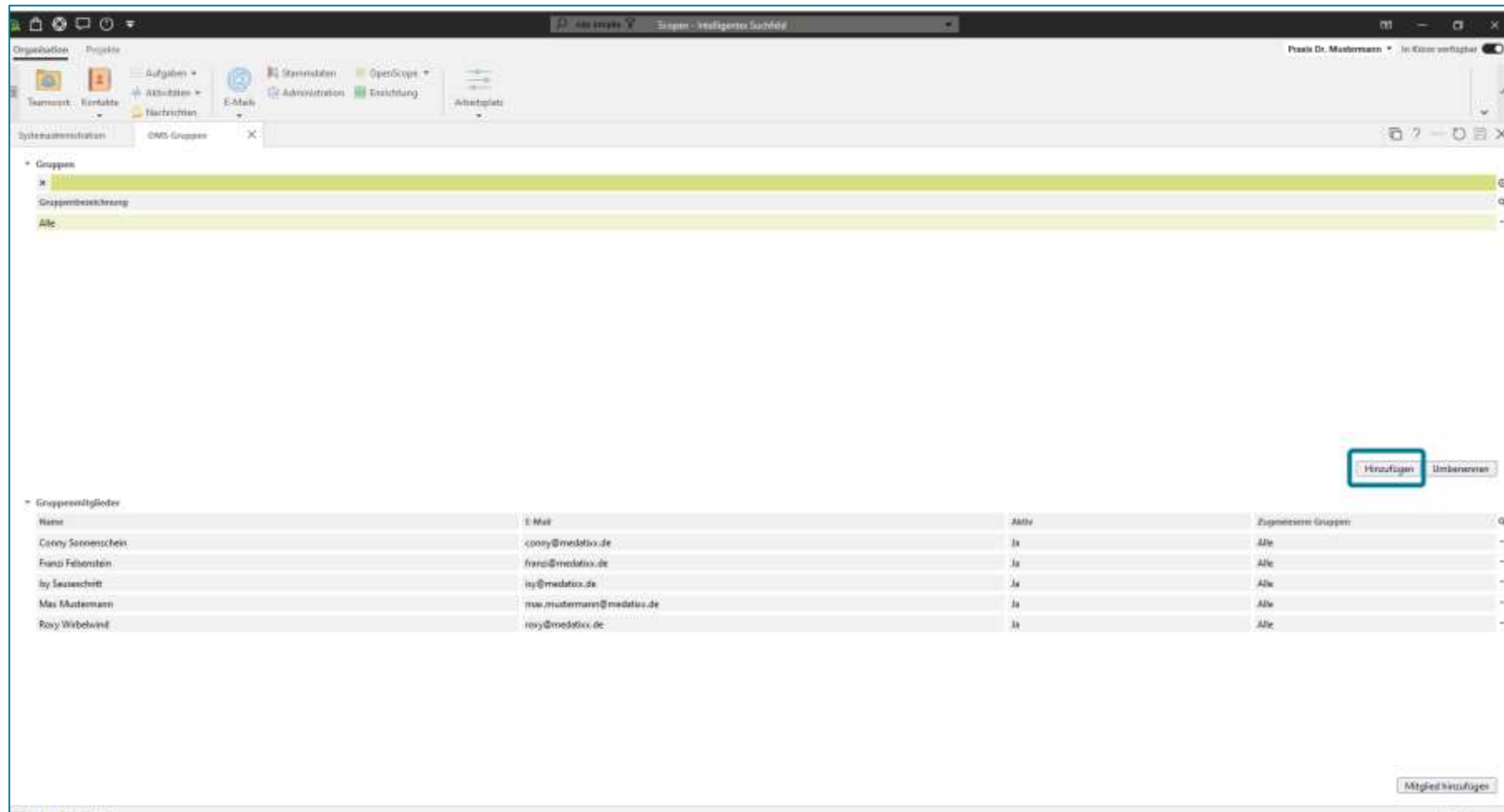

Name	E-Mail	AKT	Zugehörige Gruppen
Corny Sonnenschein	ccorny@medafix.de	Ja	Alle
Franz Felbenstein	franz@medafix.de	Ja	Alle
Ivy Sezenchett	ivy@medafix.de	Ja	Alle
Max Mutermann	max.mutermann@medafix.de	Ja	Alle
Romy Wilbelwind	romy@medafix.de	Ja	Alle

Im Fenster **Neue Gruppe**, können Sie diese eindeutig benennen.

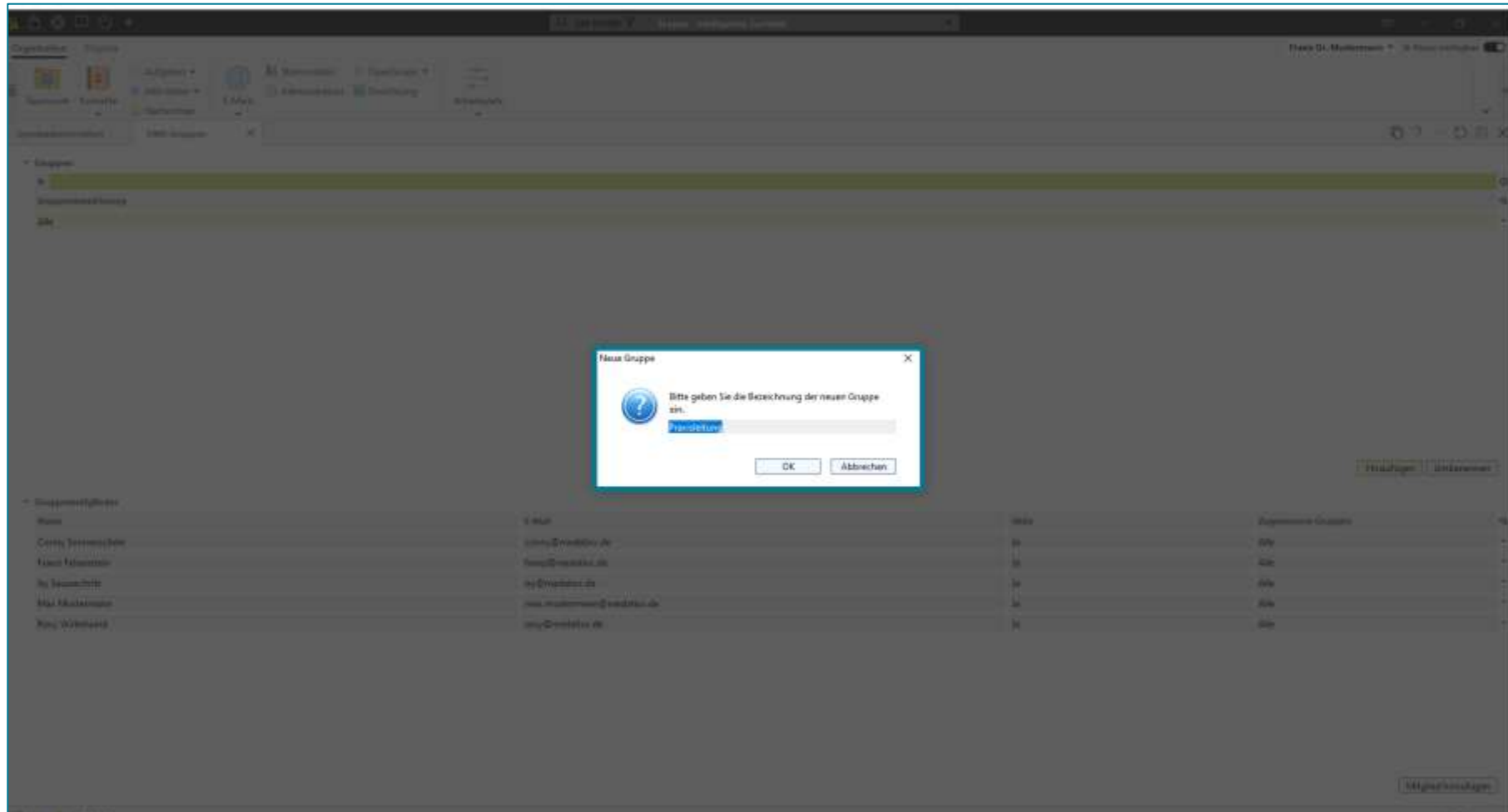

Speichern Sie den Gruppennamen mit einem Klick auf **OK**.

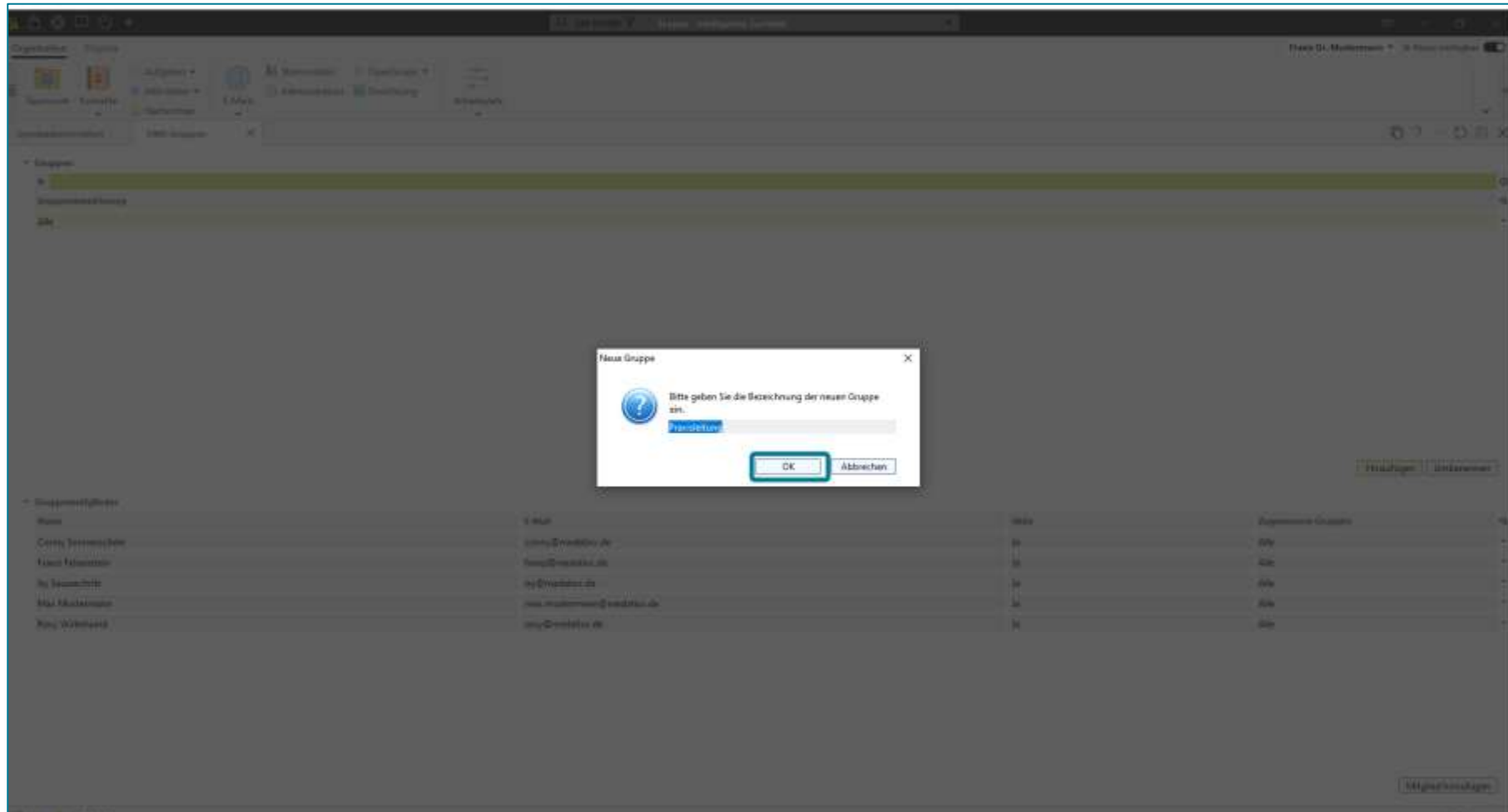

Eine Systemnachricht weist Sie darauf hin, dass die neue Gruppe erfolgreich angelegt wurde.

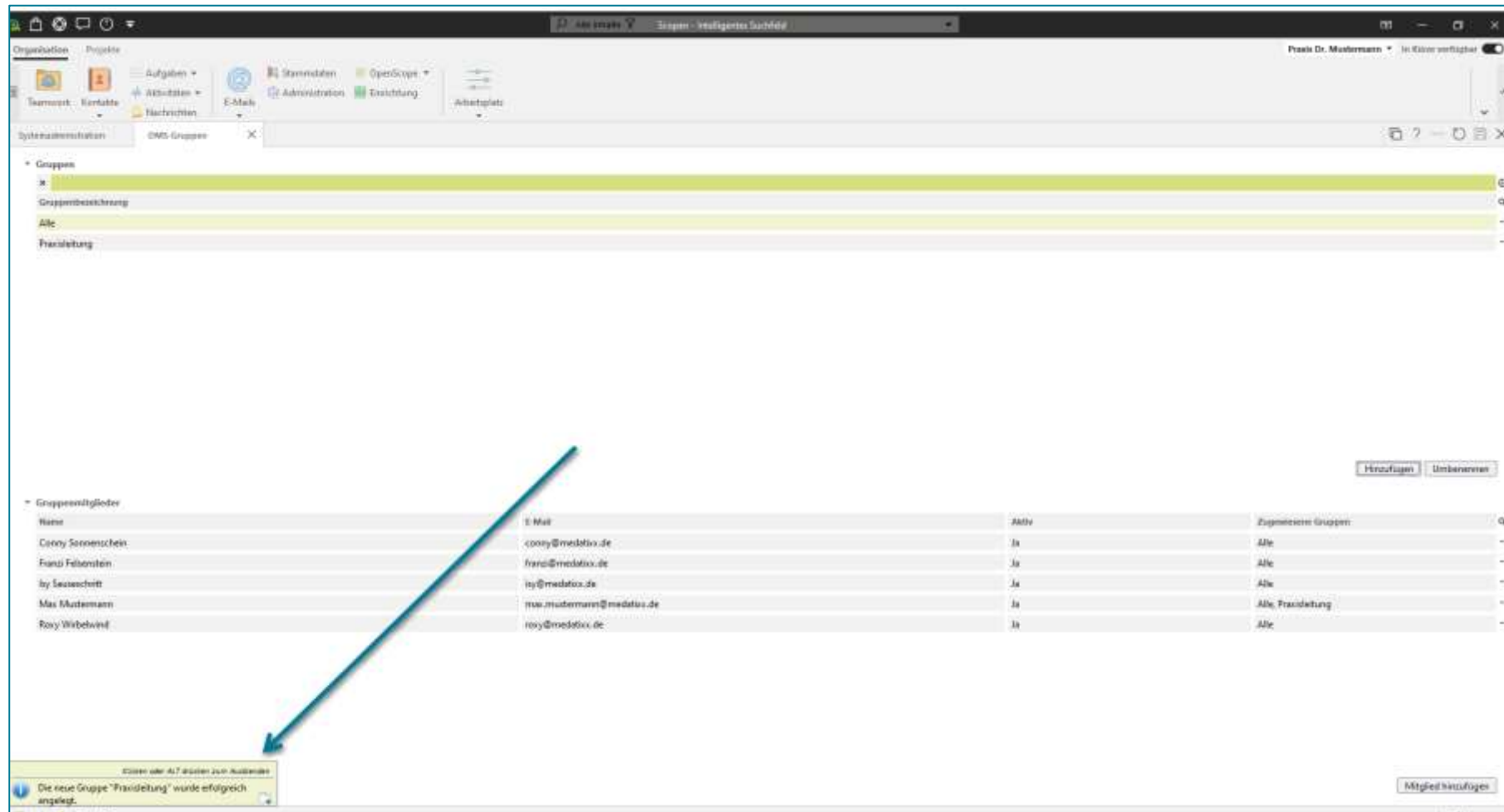

The main interface shows the following details for the 'Praxisleitung' group:

- Gruppen:** Praxisleitung
- Gruppenbeschreibung:** Alle

Below this, a table lists the group members:

Name	E-Mail	Aktiv	Zugehörige Gruppen
Corny Sonnenschein	ccorny@medafio.de	Ja	Alle
Franz Felbenstein	franz@medafio.de	Ja	Alle
Ivy Seisenhoff	ivy@medafio.de	Ja	Alle
Max Mutermann	max.mutermann@medafio.de	Ja	Alle, Praxisleitung
Romy Wibelwind	romy@medafio.de	Ja	Alle

Buttons for 'Hinzufügen' (Add) and 'Umbenennen' (Rename) are visible on the right side of the group details. A 'Mitglied hinzufügen' (Add member) button is located at the bottom right.

Markieren Sie die neue Gruppe mit einem Klick. Im unteren Teil des Aktionsbereichs sehen Sie nun alle Gruppenmitglieder der neuen Gruppe. Der Ersteller der Gruppe wird von der Praxismanagementsoftware automatisch hinzugefügt.

Name	E-Mail	Aktiv	Zugehörige Gruppen
Max Mustermann	max.mustermann@meditao.de	Ja	Alle Praxisleitung

Um weitere Mitglieder der Gruppe hinzuzufügen klicken Sie auf die Schaltfläche **Mitglied hinzufügen**.

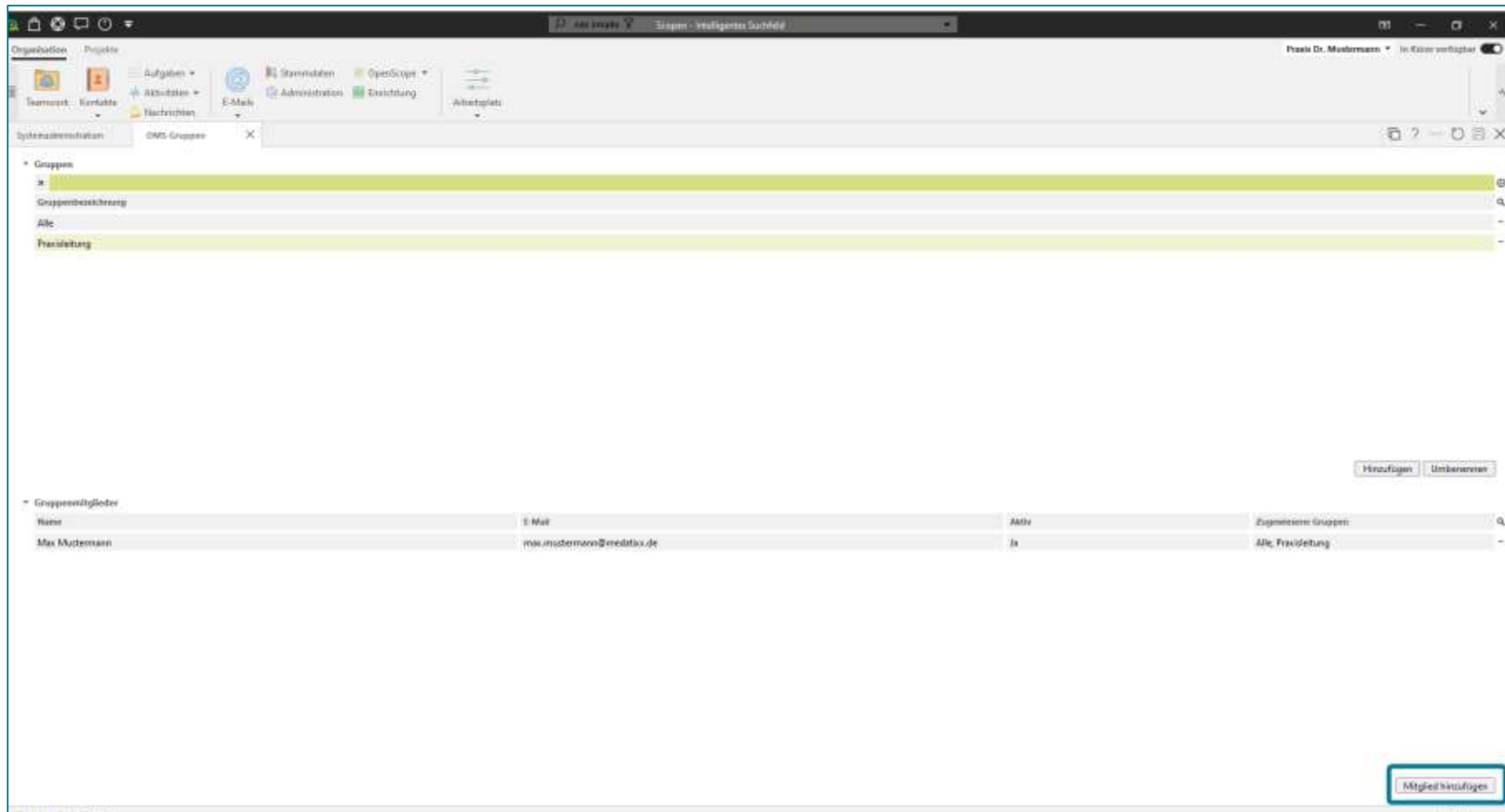

Gruppenmitglieder			
Name	E-Mail	AKIV	Zugehörige Gruppen
Max Mustermann	max.mustermann@meditax.de	Ja	Alle, Praxisleitung

At the bottom right of the interface, a button labeled 'Mitglied hinzufügen' is highlighted with a red rectangle.

Markieren Sie in der nachfolgenden Liste ein Mitglied Ihres Praxis-Teams.

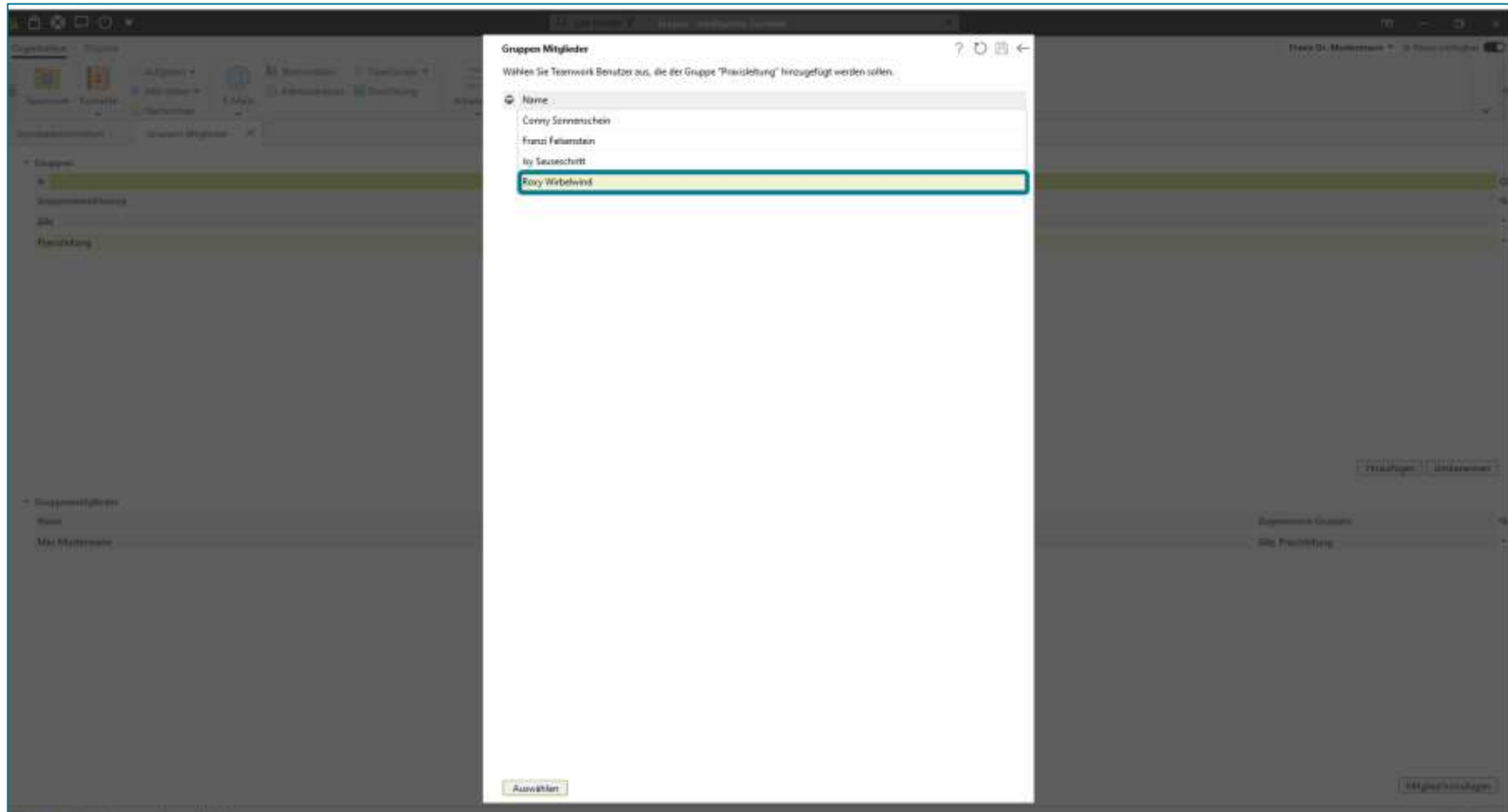

Klicken Sie anschließend auf **Auswählen**.

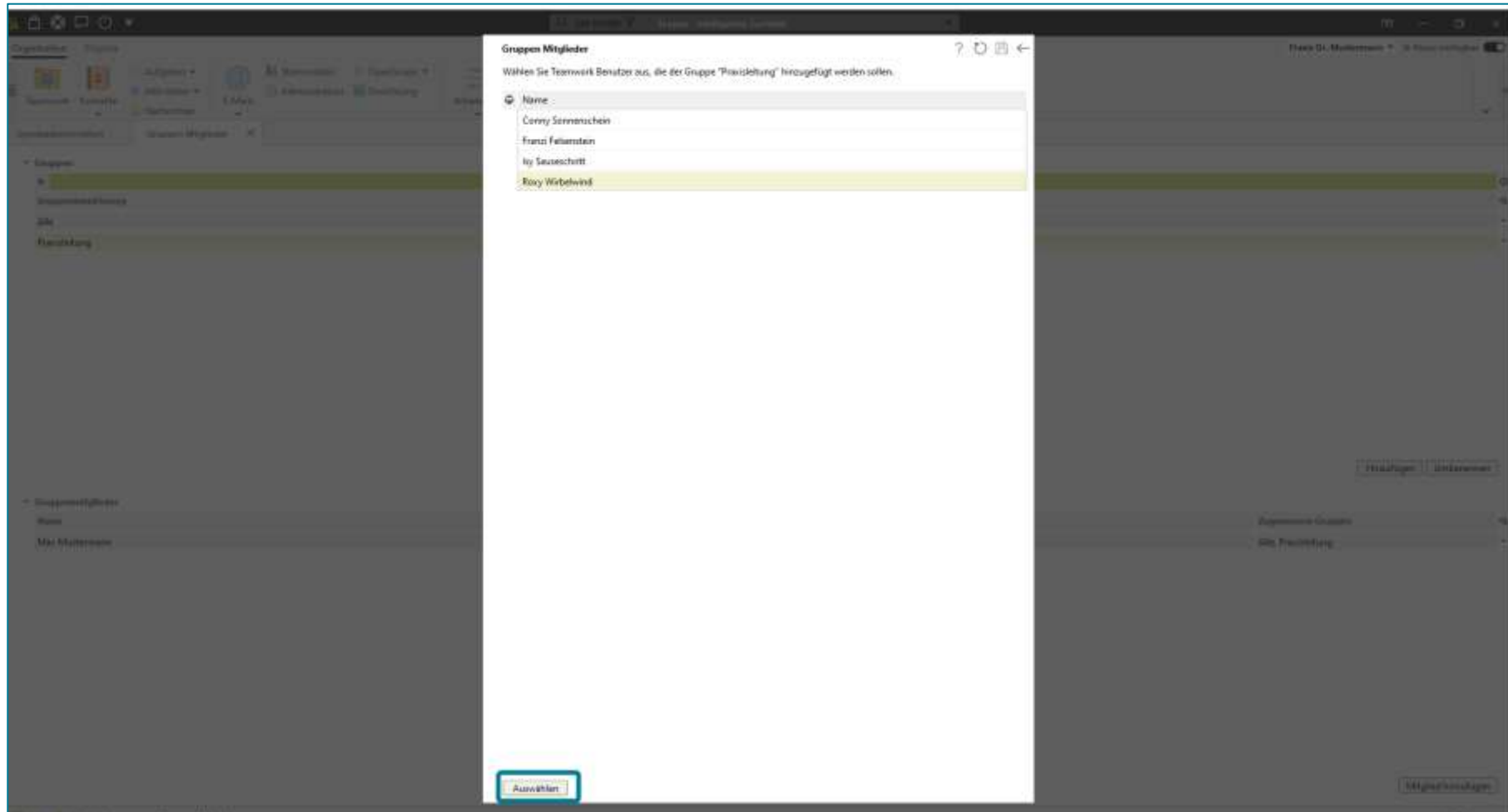

Das ausgewählte Team-Mitglied wird in die neue Gruppe übernommen.

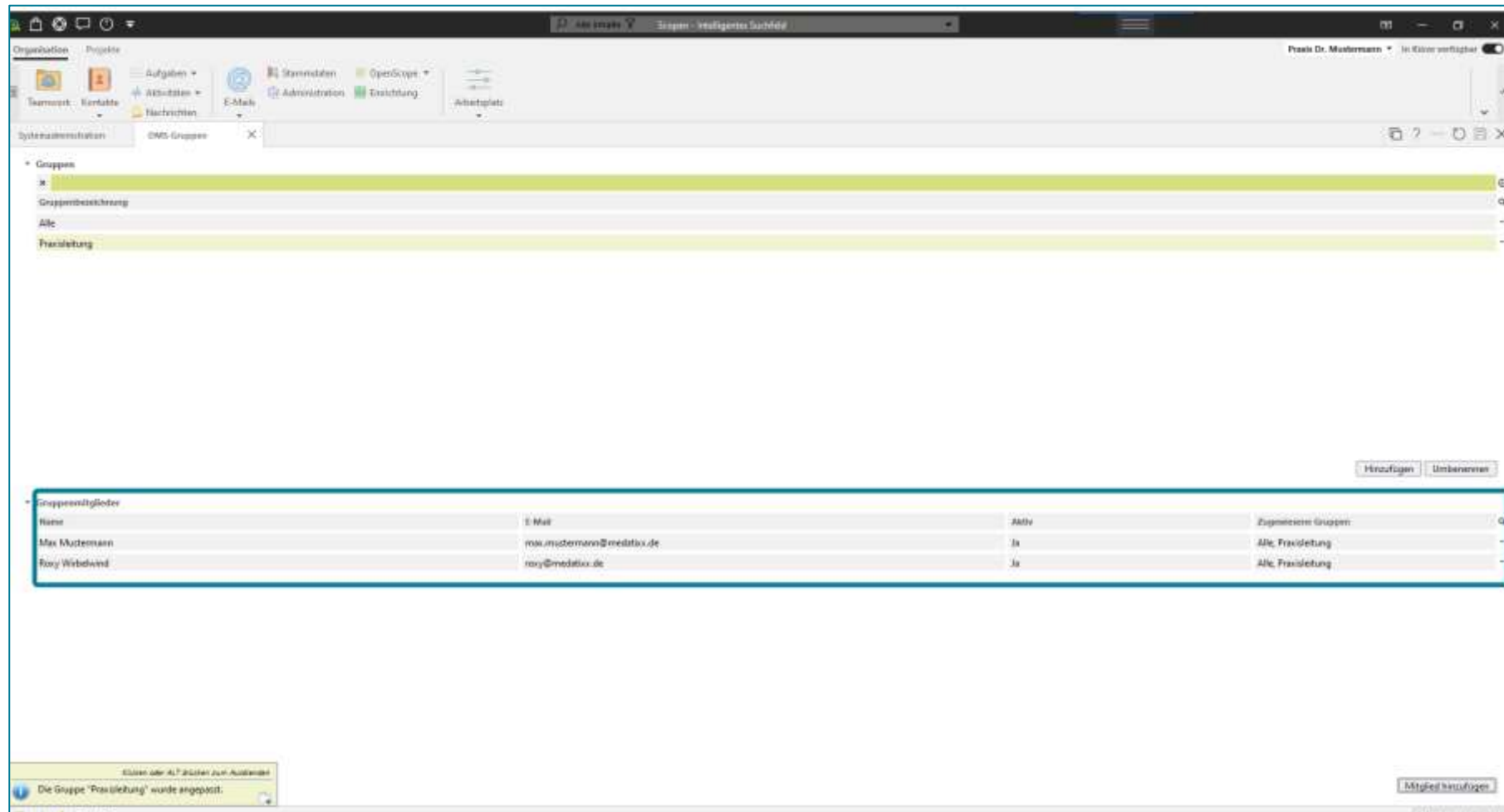

Name	E-Mail	Aktiv	Zugehörige Gruppen
Max Muttermann	max.muttermann@meditax.de	Ja	Alle, Praxisleitung
Romy Weidewind	romy@meditax.de	Ja	Alle, Praxisleitung

A notification at the bottom left of the window reads: "Die Gruppe 'Praxisleitung' wurde angepasst." (The group 'Praxisleitung' has been adjusted).

Zusätzlich erscheint eine Systemnachricht mit dem entsprechenden Hinweis zur Bearbeitung der neuen Gruppe.

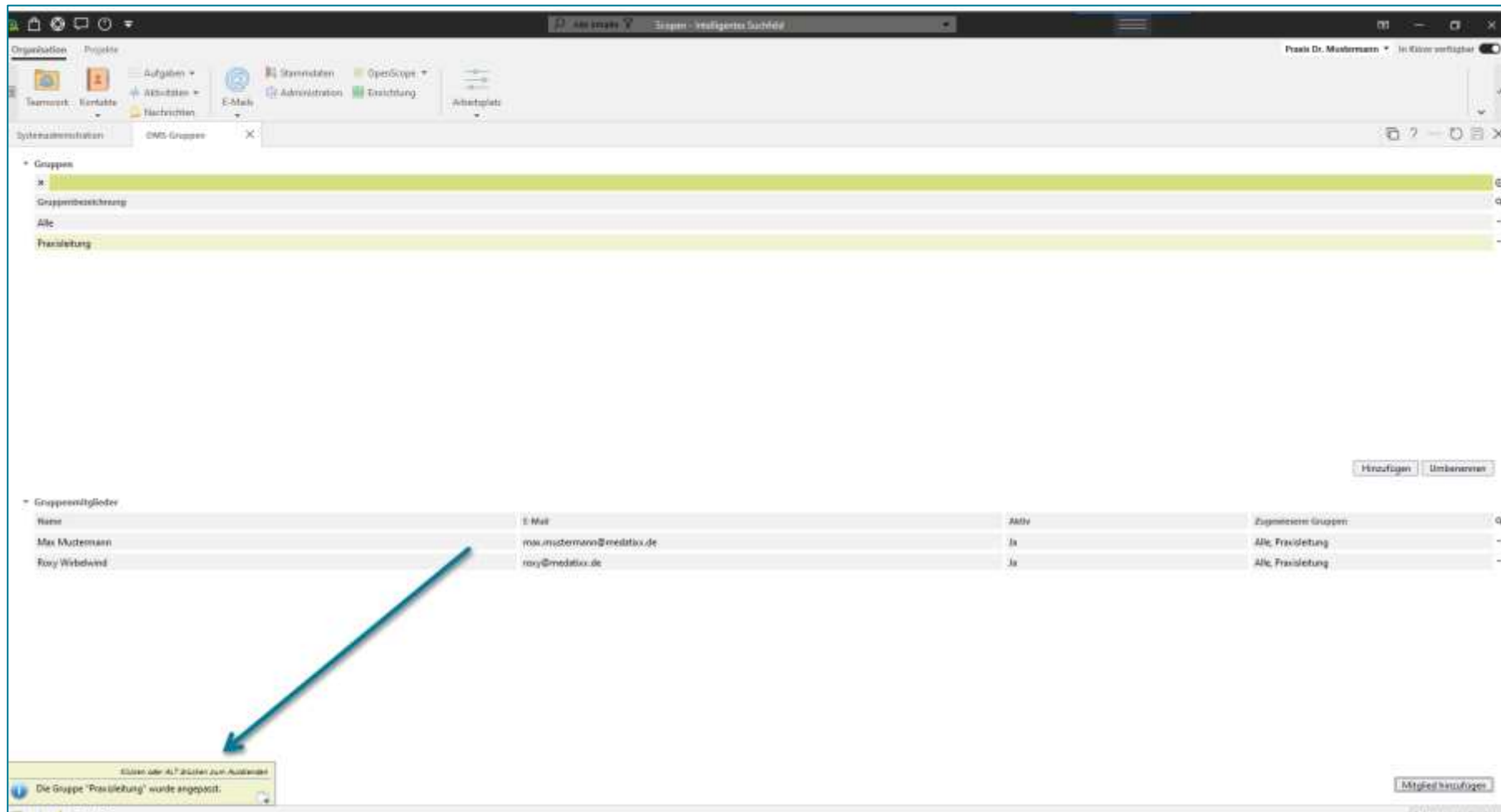

The group configuration details are as follows:

- Gruppenname: Praxisleitung
- Gruppenbeschreibung: Alle

The group members table is as follows:

Name	E-Mail	aktiv	Zugewiesene Gruppen
Max Mutzermann	max.mutzermann@medabo.de	Ja	Alle, Praxisleitung
Romy Weidewind	romy@medabo.de	Ja	Alle, Praxisleitung

Schließen Sie das Fenster DMS-Gruppen mit einem Klick auf das X an der Registerkarte.

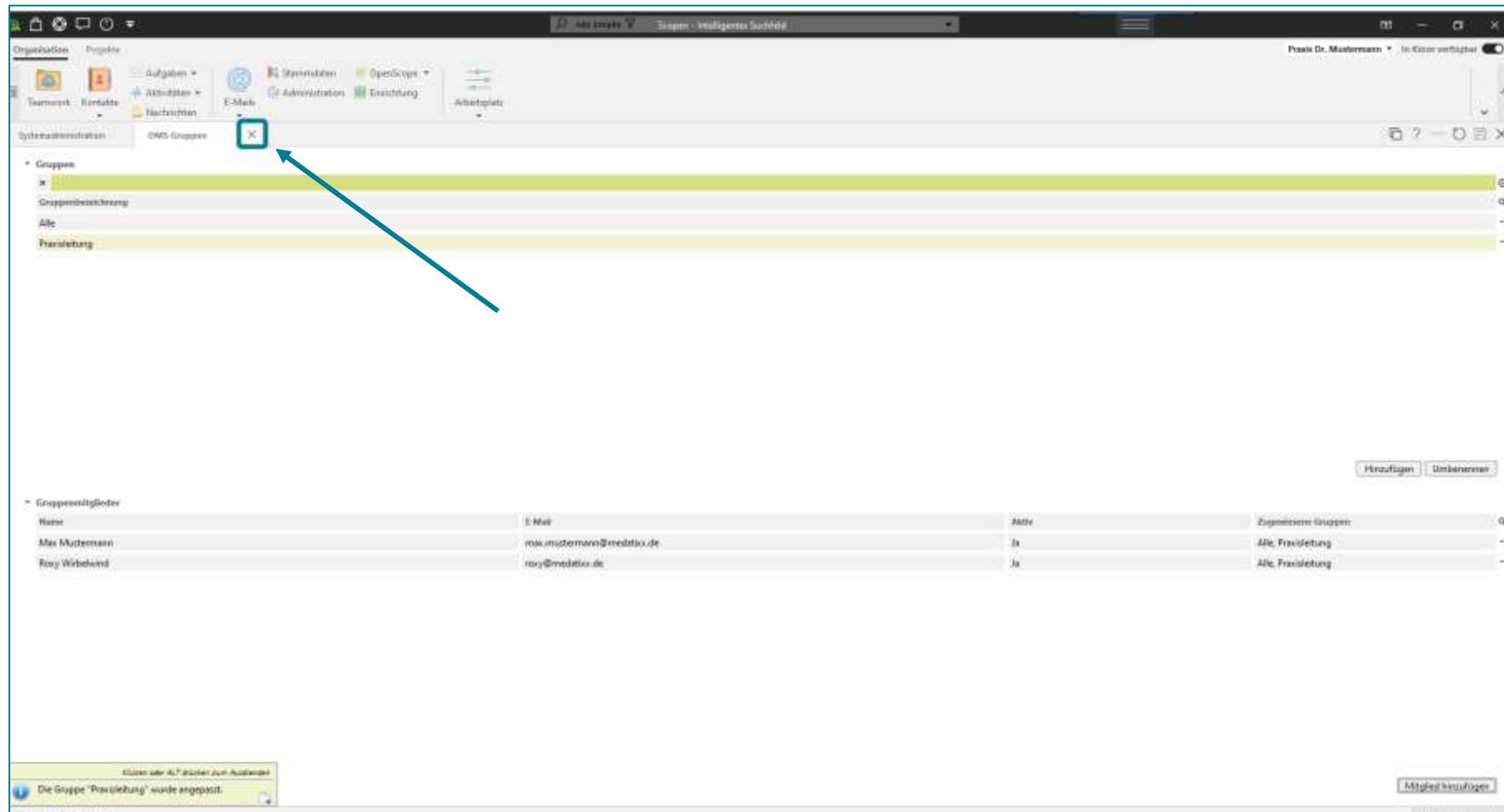

Schließen Sie die Systemadministration ebenfalls mit einem Klick auf das X an der Registerkarte.

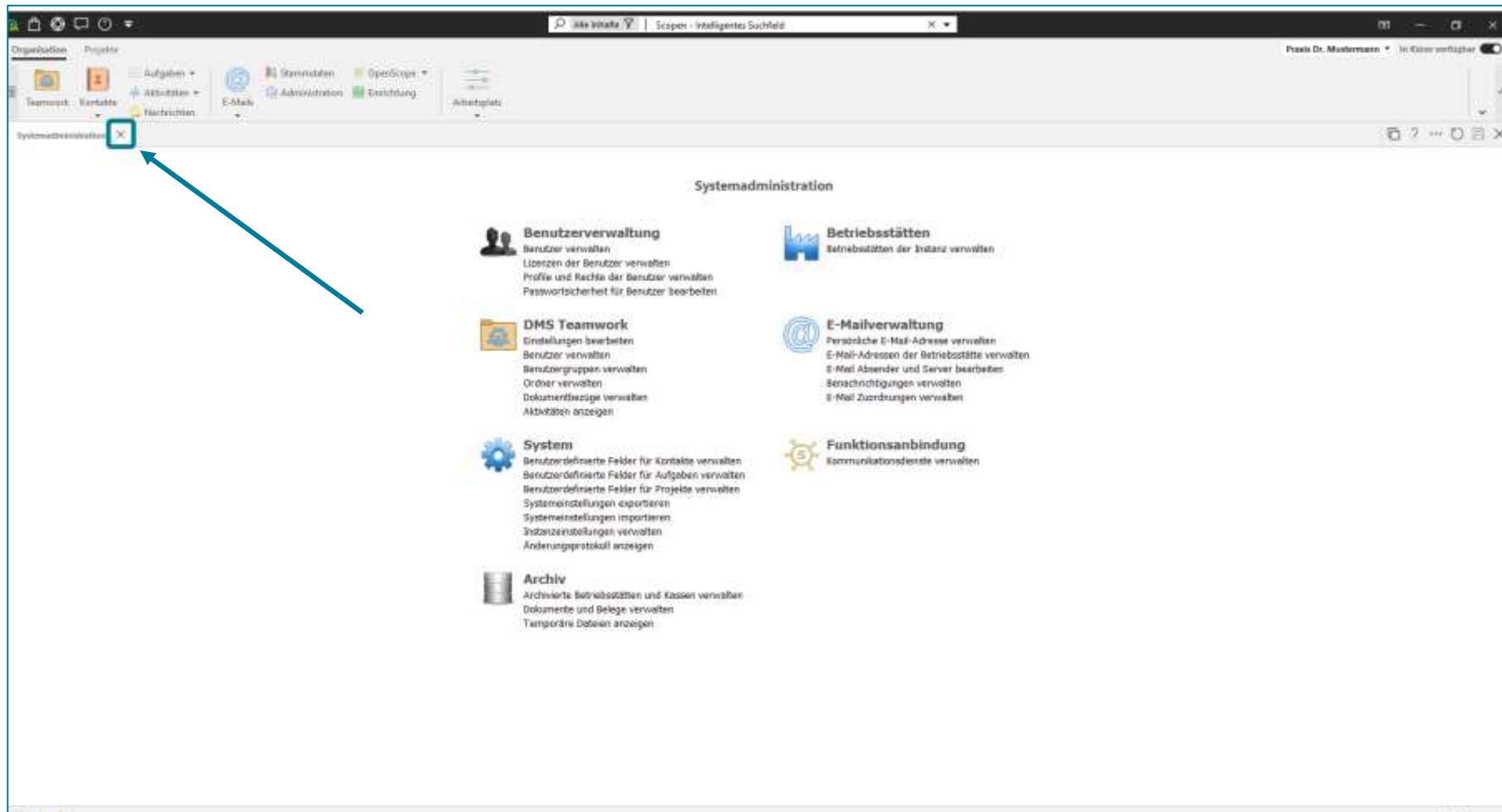

In *Teamwork* können Sie Ihre neue Gruppe ab sofort bei der Anlage von Ordnern im Freigabe-Fenster verwenden.

